

Von der Idee bis zum Produkt

Nutzerzentrierte Designprozesse bei tomedo®

Camilo Toloza / Moritz Albert / Rudi Urbanek

Inhalts- verzeichnis

01 UX-Design & UI-Design

02 Nutzerzentriertes Design

03 Das Programm Co-Creators

04 Erfolgsgeschichten

05 Ausblick

UX-Design & UI-Design

User Experience Design (UX) / User Interface Design (UI)

UX-Design & UI-Design

UX-Design & UI-Design

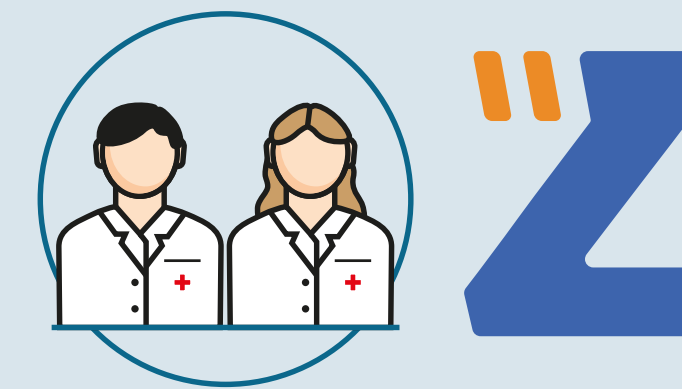

Feldbesuch
Beobachtung
Interviews
Empathie

Anforderungen
Analyse
Priorisierung

Physische Modelle
Digitale Modelle
Wireframe
UI Design
Mock - Up

Prototyp
Validierung

Programmierung

Strategische Forschung

Kreative Entwicklung

Umsetzung

Nutzerzentriertes Design

- Kollaborativer und partizipativer Ansatz
- Frühe Einbeziehung der Nutzer
- Nutzer > Expert
- Designer > Vermittler / Mediator

Das Programm **Co-Creators**

Das Programm **Co-Creators**

Daten und Fakten:

- Gründung > **September 2020**
- **72** Praxen (DE) / **4** Praxen (CH)
- **9** große Studien > **8** Co-Creators / Studie
- **12** kleine Studien > **27** Co-Creators / Studie
- Große Studien > ca. **20** Stunden / Co-Creator

Erfolgsgeschichten

- Neue Funktionen für neue Märkte > Rechnungsverwaltung (CH)
- Re-Design aktueller Funktionen > Labor
- Neue Konzepte für die Zukunft > Inbox

Erfolgsgeschichten

Neue Funktionen für neue Märkte > Rechnungsverwaltung (CH)

Erfolgsgeschichten

Neue Funktionen für neue Märkte > Rechnungsverwaltung (CH)

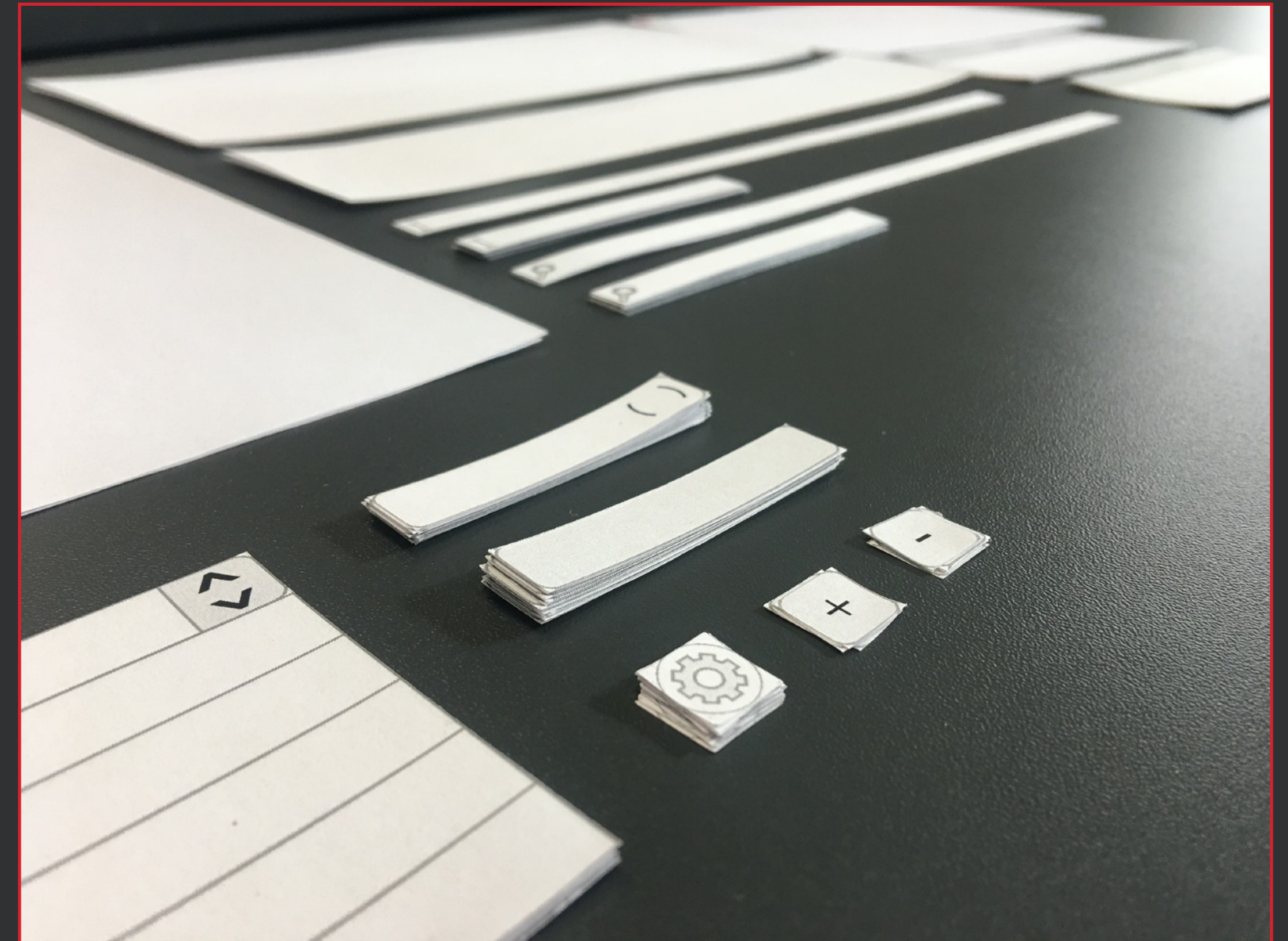
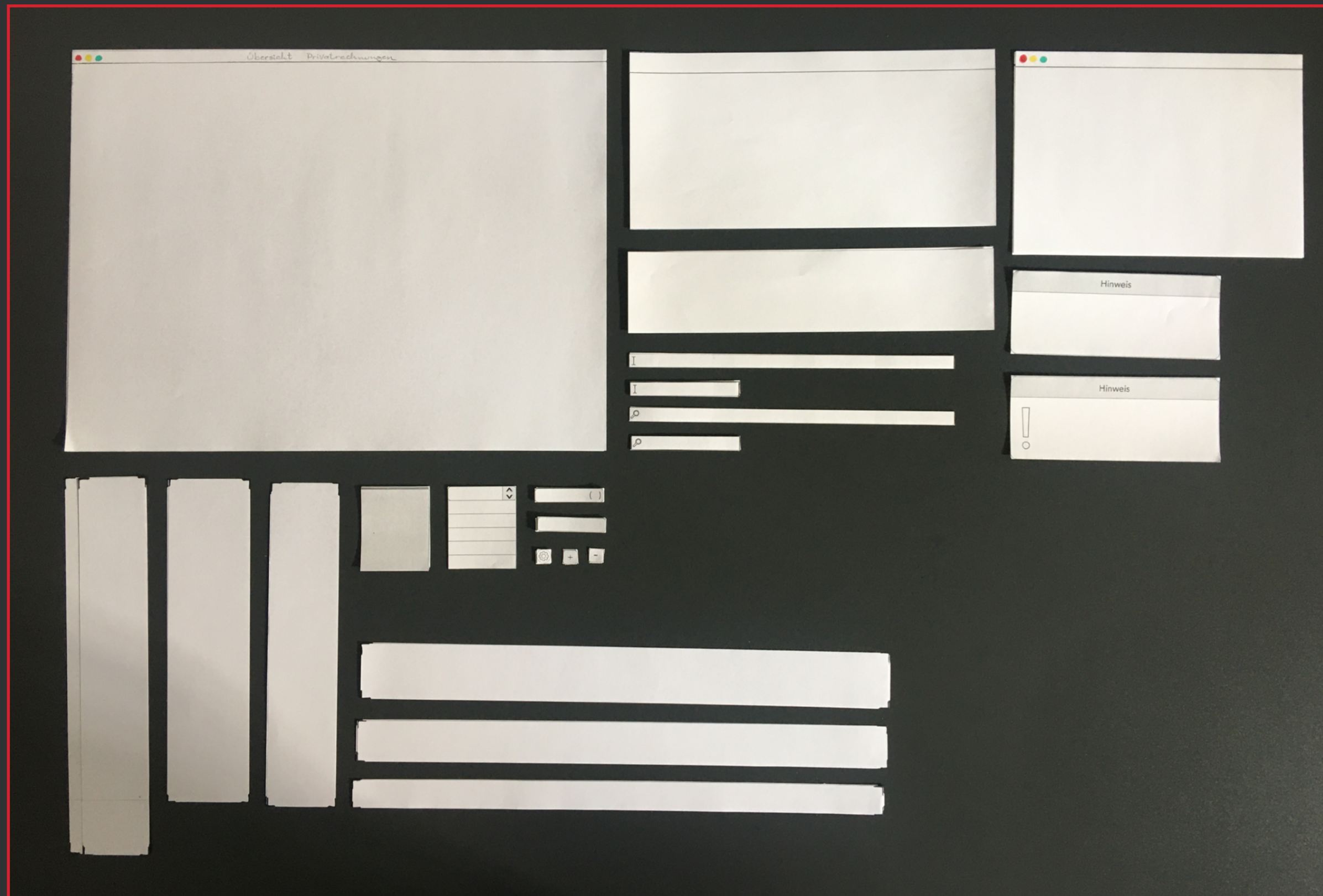

Erfolgsgeschichten

Neue Funktionen für neue Märkte > Rechnungsverwaltung (CH)

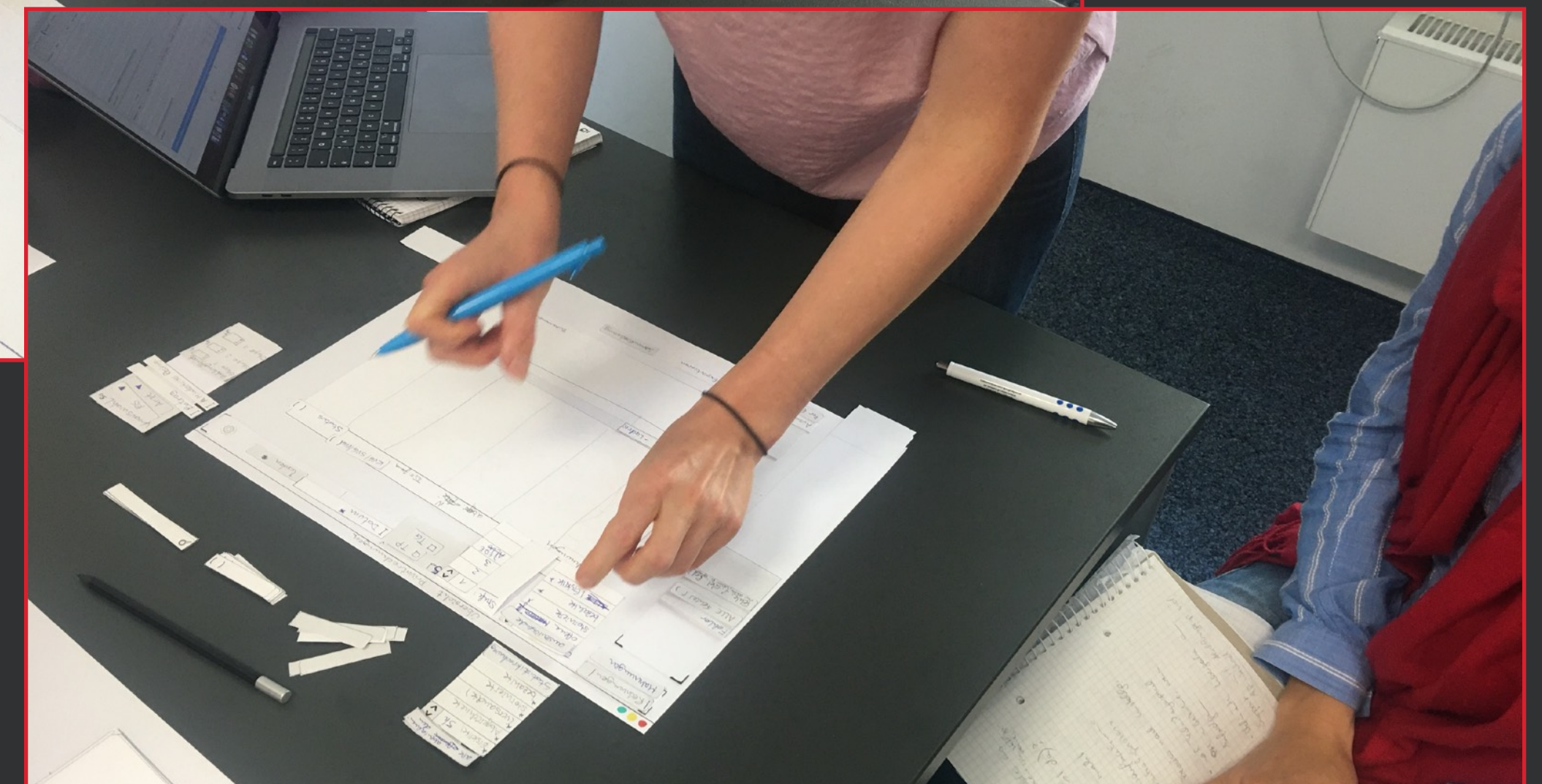
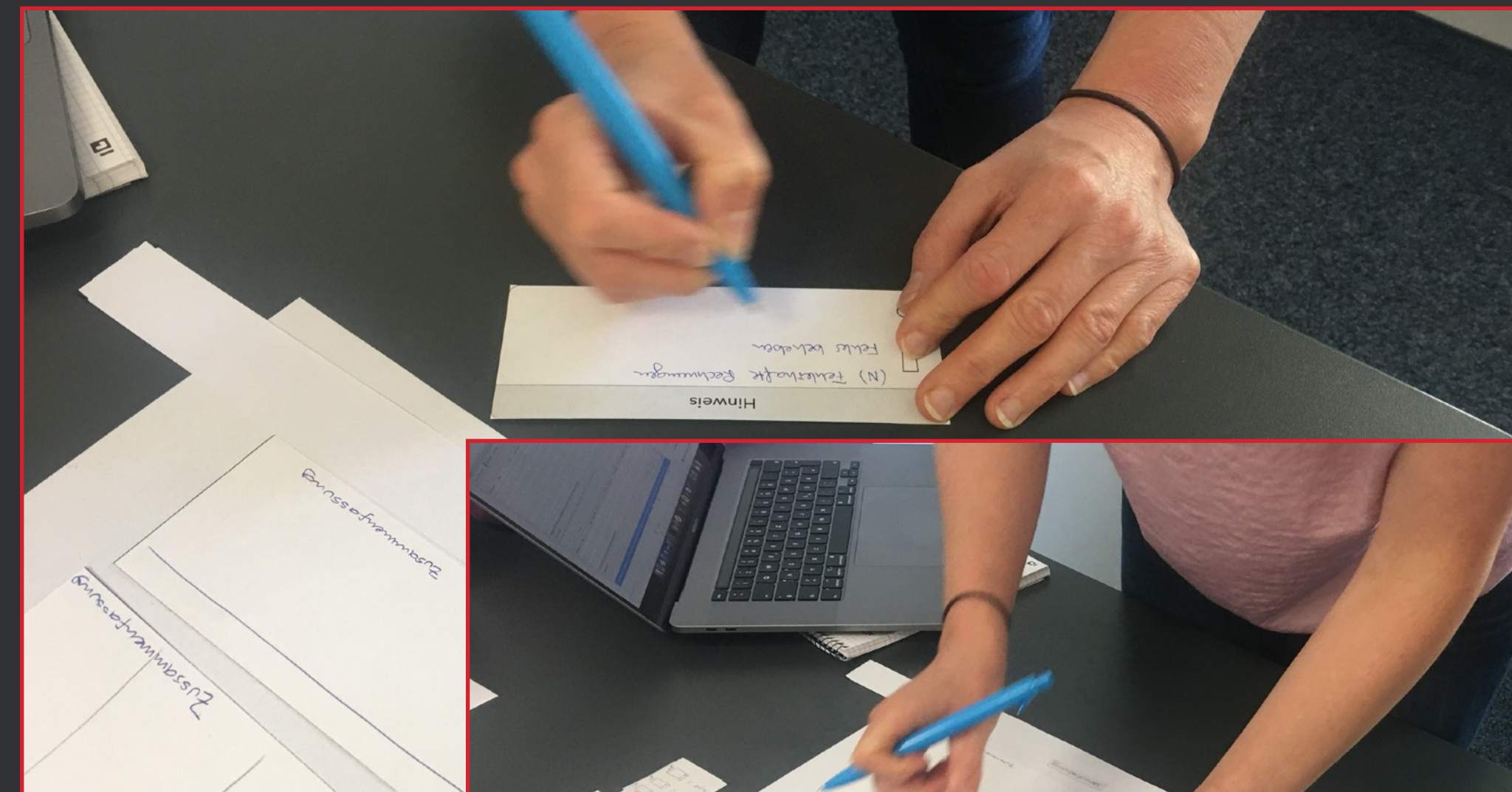
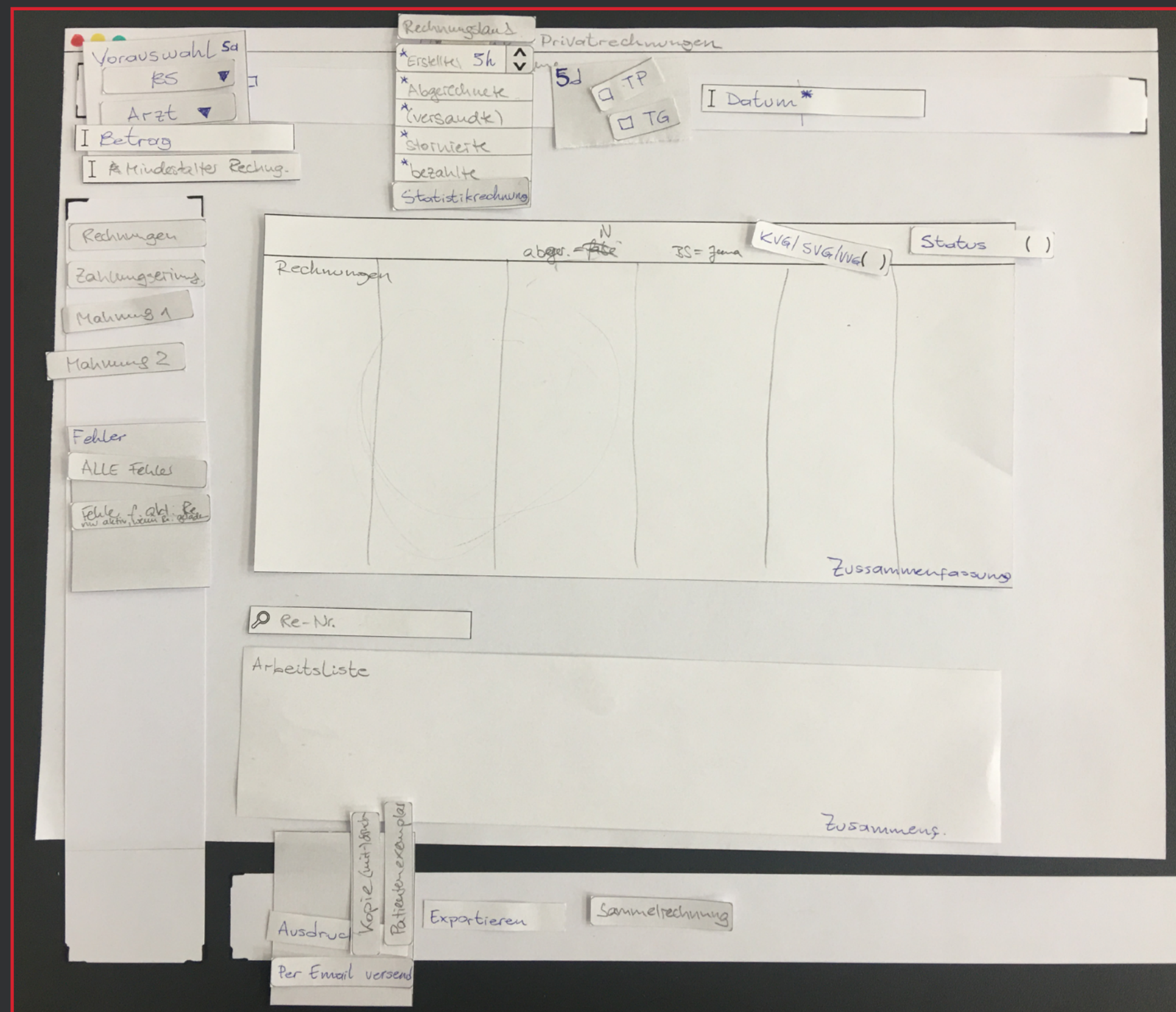

Erfolgsgeschichten

Neue Funktionen für neue Märkte > Rechnungsverwaltung (CH)

HAUPTAUSWAHL
Rechnungen
Mahnungen
FEHLERHAFT RECHNUNGEN
Im System (17)
Hauptliste (1)
August 2020 (1)
Arbeitsliste 2 (1)
BUCHHALTUNG
Buchungen einlesen
Auswertung
SONSTIGES
Rückweisungen

Kategorie: **Erstellte*** | Vom: 01.08.2020 | Bis: 01.09.2020 | Vergütungssystem: TP, TG | **Laden**

| Erstellt am | Re.-Nr. | Name | Real CHF | USt CHF | Arzt | Notiz | Abr./gedr. | Ver. | Bez. | Sto. | Typ |
|-------------|---------|---------------------|----------|---------|------|--------------------|------------|--------------------------|--------------------------|--------------------------|--------|
| 01.09.2020 | 19823 | Camilo Toloza | 271.95 | 6.08 | DoMü | Nicht vergessen | 03.09.2020 | <input type="checkbox"/> | <input type="checkbox"/> | <input type="checkbox"/> | TARMED |
| 01.09.2020 | 36514 | Katja Nicksch La... | 344.55 | 4.96 | DoMü | Auch nicht verg... | 13.09.2020 | <input type="checkbox"/> | <input type="checkbox"/> | <input type="checkbox"/> | SZ |

Suche nach Rechnungsnummer

August 2020 | **Arbeitsliste 2**

| Erstellt am | Re.-Nummer | Name | Real CHF | USt CHF | Arzt | Notiz | Abr./gedr. | Ver. | Bez. | Sto. | Typ |
|-------------|------------|------------|----------|---------|------|---------------|------------|--------------------------|--------------------------|--------------------------|-----------|
| 12.07.2020 | 31824 | Marc Kansy | 312.95 | 4.16 | DoMü | Sonstiges ABC | 27.08.2020 | <input type="checkbox"/> | <input type="checkbox"/> | <input type="checkbox"/> | TARMED... |

Ausgewählte Rechnungen / Arbeitsliste
Original + 0 Kopien | XML Export

HAUPTAUSWAHL
Rechnungen
Mahnungen
FEHLERHAFT RECHNUNGEN
Im System (17)
Hauptliste (1)
August 2020 (1)
Arbeitsliste 2 (2)
BUCHHALTUNG
Buchungen einlesen
Auswertung
SONSTIGES
Rückweisungen

Kategorie: **Erstellte*** | Vom: 01.08.2020 | Bis: 01.09.2020 | Vergütungssystem: TP, TG | **Geladen**

| Erstellt am | Re.-Nummer | Name | Real CHF | USt CHF | Arzt | Notiz | Abr./gedr. | Ver. | Bez. | Sto. | Typ | Abr. BS. | Fe.. | St... |
|-------------|------------|---------------------|----------|---------|------|--------------------|------------|--------------------------|--------------------------|--------------------------|--------|----------|------|-------|
| 01.09.2020 | 19823 | Camilo Toloza | 271.95 | 6.08 | DoMü | Nicht vergessen | 03.09.2020 | <input type="checkbox"/> | <input type="checkbox"/> | <input type="checkbox"/> | TARMED | CHB | 3 | ● |
| 01.09.2020 | 36514 | Katja Nicksch La... | 344.55 | 4.96 | DoMü | Auch nicht verg... | 13.09.2020 | <input type="checkbox"/> | <input type="checkbox"/> | <input type="checkbox"/> | SZ | | | ● |

Drucken - Warnung

In der aktuellen Auswahl / Arbeitsliste befinden sich fehlerhafte Rechnungen. Wählen Sie die Rechnungen, die Sie trotz der Fehler drucken möchten.

| <input type="checkbox"/> | Rechnungsnummer | Fehlerart | Arzt |
|--------------------------|-----------------|------------|------|
| <input type="checkbox"/> | 30012 | DIA fehlt | DoMü |
| <input type="checkbox"/> | 38619 | XML Fehler | DoMü |

2 fehlerhafte Rechnungen | **Abbrechen** | **Weiter**

Suche nach Rechnungsnummer

August 2020

| Erstellt am | Re.-Nummer | Name | Real CHF | USt CHF | Arzt | Notiz | Abr./gedr. | Ver. | Bez. | Sto. | Typ | Abr. BS. | Fe.. | St... |
|-------------|------------|----------------|----------|---------|------|-----------------|------------|--------------------------|--------------------------|--------------------------|-----------|----------|------|-------|
| 09.08.2020 | 30012 | Iris Sossna | 239.00 | 5.83 | DoMü | Etwas | 13.08.2020 | <input type="checkbox"/> | <input type="checkbox"/> | <input type="checkbox"/> | TARMED... | CHB | 1 | ● |
| 11.08.2020 | 33729 | Max Mustermann | 6.50 | 0.00 | DoMü | Noch etwas | 27.08.2020 | <input type="checkbox"/> | <input type="checkbox"/> | <input type="checkbox"/> | TARMED... | CHB | | ● |
| 14.09.2020 | 38619 | Lena Becker | 126.95 | 2.42 | DoMü | Noch etwas dazu | 17.09.2020 | <input type="checkbox"/> | <input type="checkbox"/> | <input type="checkbox"/> | TARMED... | | 1 | ● |

Auswahl 0 / 2 | Summe 0,00 / 236,45
Real 0,00 / 236,45
Bezahlt 0,00 / 236,45

Ausgewählte Rechnungen / Arbeitsliste
Kopien: 15 | XML Export

Erfolgsgeschichten

| Erstellt am | Re. Nummer | Name | Fehlerart | Fehleranz... | Betriebsst... | Nutzer |
|-------------|------------|------------------|-----------|--------------|---------------|--------|
| 01.01.2019 | 15273 | Doreen Müller | D O T | 3 | A | CaTo |
| 04.10.2020 | | Peter Mustermann | D O T | 6 | XY | DoMu |
| 03.12.2020 | 2467 | Doreen Müller | D O T | 1 | B | CaTo |
| 01.01.2019 | 15273 | Doreen Müller | D O T | 3 | A | CaTo |
| 04.10.2020 | | Peter Mustermann | D O T | 6 | XY | DoMu |
| 03.12.2020 | 2467 | Doreen Müller | D O T | 1 | B | CaTo |
| 01.01.2019 | 15273 | Doreen Müller | D O T | 3 | A | CaTo |
| 04.10.2020 | | Peter Mustermann | D O T | 6 | XY | DoMu |
| 03.12.2020 | 2467 | Doreen Müller | D O T | 1 | B | CaTo |
| 01.01.2019 | 15273 | Doreen Müller | D O T | 3 | A | CaTo |
| 04.10.2020 | | Peter Mustermann | D O T | 6 | XY | DoMu |
| 03.12.2020 | 2467 | Doreen Müller | D O T | 1 | B | CaTo |
| 01.01.2019 | 15273 | Doreen Müller | D O T | 3 | A | CaTo |
| 04.10.2020 | | Peter Mustermann | D O T | 6 | XY | DoMu |
| 03.12.2020 | 2467 | Doreen Müller | D O T | 1 | B | CaTo |
| 01.01.2019 | 15273 | Doreen Müller | D O T | 3 | A | CaTo |
| 04.10.2020 | | Peter Mustermann | D O T | 6 | XY | DoMu |
| 03.12.2020 | 2467 | Doreen Müller | D O T | 1 | B | CaTo |
| 01.01.2019 | 15273 | Doreen Müller | D O T | 3 | A | CaTo |
| 04.10.2020 | | Peter Mustermann | D O T | 6 | XY | DoMu |
| 03.12.2020 | 2467 | Doreen Müller | D O T | 1 | B | CaTo |
| 01.01.2019 | 15273 | Doreen Müller | D O T | 3 | A | CaTo |
| 04.10.2020 | | Peter Mustermann | D O T | 6 | XY | DoMu |
| 03.12.2020 | 2467 | Doreen Müller | D O T | 1 | B | CaTo |
| 01.01.2019 | 15273 | Doreen Müller | D O T | 3 | A | CaTo |
| 04.10.2020 | | Peter Mustermann | D O T | 6 | XY | DoMu |
| 03.12.2020 | 2467 | Doreen Müller | D O T | 1 | B | CaTo |
| 01.01.2019 | 15273 | Doreen Müller | D O T | 3 | A | CaTo |
| 04.10.2020 | | Peter Mustermann | D O T | 6 | XY | DoMu |
| 03.12.2020 | 2467 | Doreen Müller | D O T | 1 | B | CaTo |
| 01.01.2019 | 15273 | Doreen Müller | D O T | 3 | A | CaTo |
| 04.10.2020 | | Peter Mustermann | D O T | 6 | XY | DoMu |
| 03.12.2020 | 2467 | Doreen Müller | D O T | 1 | B | CaTo |
| 01.01.2019 | 15273 | Doreen Müller | D O T | 3 | A | CaTo |
| 04.10.2020 | | Peter Mustermann | D O T | 6 | XY | DoMu |
| 03.12.2020 | 2467 | Doreen Müller | D O T | 1 | B | CaTo |
| 01.01.2019 | 15273 | Doreen Müller | D O T | 3 | A | CaTo |

01.01.2019 - Rechnung - unabg - TP - unbez - Etwas... Details zeigen

| Nummer | An... | Bezeichnung | Abr. Arzt | Realk... |
|-------------------|-------|----------------------|-----------|------------------|
| 1371.00 | 1 | Hämatogramm II ... | DoMu | 162,95 |
| 0000.00 | 1 | Konsultation erst... | DoMu | 9,00 |
| Summe: 171,95 CHF | | | | Real: 171,95 CHF |

DDI Code Bezeichnung Freiebeschreibung

| DDI | Code | Bezeichnung | Freiebeschreibung |
|--------------------------|-------|--------------------------|-------------------|
| <input type="checkbox"/> | C74.0 | Gutartige Neubildung ... | Beschreibung |

Fehlerbeschreibung

Für die Leistung 1371.00 sind vorgegebene qualitative Gignitäten notwendig:
medizinische Radiologie

Fehler 2

Erfolgsgeschichten

Re-Design aktueller Funktionen > Labor

Erfolgsgeschichten

Re-Design aktueller Funktionen > Labor

Kartei - Nr.: 17790 - Max LaborTest - 12.01.77 (44J) - Fechenheim - IKK classic

Patient: Max LaborTest, *12.01.1977 (44J)

Medizinische Dokumentation:

- 12.10.19: Psoriasis vulgaris (L40.0)
- 17.08.19: Verordnung (Kasse - 2 Präp.): BAYCUTEN H FUMADERM 70 St TabMR PZN: 00729936 1
- 20.07.19: Seborrhoisches Ekzem (L21.9) (inaktiv)
- 04.05.19: Transaminasen und Harnsäure stabil, BB o.B
- 12.10.19: Psoriasis vulgaris (L40.0)
- 12.10.19: Verordnung (Kasse - 1 Präp.): FLUCINAR 50

Anforderungs-Ident: 7007963992

Labor: Labor Dr. S. Löbel, Dr. C. Retziart

Blutbild, groß, Alkalische Phosphatase, Bilirubin, Creatinin, Gamma-GT, GOT, GPT, Harnsäure, Urinstatus, Gewicht, Größe

| Gruppe | Kuerzel | Bezeichnung | Ergebn... | Wert | Einheit | Probenmaterial | Referenzbereich | Indik... | R... | Normwertgrafik | Kommentar | Po. |
|----------------|---------|--------------|-----------|---------|---------|----------------|-----------------|----------|------|----------------|-----------|-----|
| Gruppe 1 (1) | AP | Alk. Phos... | | 79 | U/l | HP | 40 - 129 | | | | | 3 |
| Gruppe 2 (1) | CREA | Kreatinin... | | 1.1 | mg/dl | HP | <1.2 | | | | | 4 |
| Gruppe 40 (40) | BACT | Bakterien | 50-99 | 50-99 | /ul | USP | <24 | | | | | 0 |
| | WBC | Leukozyten | | 6 | /ul | USP | <20 | | | | | 0 |
| | RBC | Erythrozyten | | 2 | /ul | USP | <5 | | | | | 0 |
| | SED | Urin-Sedi... | | 0 | | | | | | | | 0 |
| | BLD | Erythrozyten | negativ | negativ | mg/dl | USP | <0.03 | | | | | 0 |
| | BIL | Bilirubin | negativ | negativ | mg/dl | USP | <0.5 | | | | | 0 |
| | URO | Urobilino... | normal | normal | mg/dl | USP | <2.0 | | | | | 0 |
| | KET | Keton | negativ | negativ | mg/dl | USP | <5 | | | | | 0 |
| | REF | Glucose | negativ | negativ | mg/dl | USP | <50 | | | | | 0 |

Labortestverlauf von Max LaborTest (17790)

Hier sind die Werteverläufe der letzten Labordiagnostik, Anzahl und Sortierung

| Gruppe | Parameter | Einheit | Wert | Referenzbereich | Indik... | R... | Normwertgrafik | Kommentar | Po. |
|----------------|------------------|---------|---------|-----------------|----------|------|----------------|-----------|-----|
| Gruppe 1 (1) | Alk. Phosphatase | U/l | 79 | 40 - 129 | | | | | 3 |
| Gruppe 2 (1) | Kreatinin | mg/dl | 1.1 | <1.2 | | | | | 4 |
| Gruppe 40 (40) | Bakterien | /ul | 50-99 | <24 | | | | | 0 |
| | Leukozyten | /ul | 6 | <20 | | | | | 0 |
| | Erythrozyten | /ul | 2 | <5 | | | | | 0 |
| | Urin-Sedi... | | 0 | | | | | | 0 |
| | Erythrozyten | mg/dl | negativ | <0.03 | | | | | 0 |
| | Bilirubin | mg/dl | negativ | <0.5 | | | | | 0 |
| | Urobilino... | mg/dl | normal | <2.0 | | | | | 0 |
| | Keton | mg/dl | negativ | <5 | | | | | 0 |
| | Glucose | mg/dl | negativ | <50 | | | | | 0 |

Labortestverlauf von Max LaborTest (17790)

Hier sind die Werteverläufe der letzten Labordiagnostik, Anzahl und Sortierung

| Gruppe | Parameter | Einheit | Wert | Referenzbereich | Indik... | R... | Normwertgrafik | Kommentar | Po. |
|----------------|--------------|---------|---------|-----------------|----------|------|----------------|-----------|-----|
| Gruppe 1 (1) | Alk. Phos... | U/l | 79 | 40 - 129 | | | | | 3 |
| Gruppe 2 (1) | Kreatinin... | mg/dl | 1.1 | <1.2 | | | | | 4 |
| Gruppe 40 (40) | Bakterien | /ul | 50-99 | <24 | | | | | 0 |
| | Leukozyten | /ul | 6 | <20 | | | | | 0 |
| | Erythrozyten | /ul | 2 | <5 | | | | | 0 |
| | Urin-Sedi... | | 0 | | | | | | 0 |
| | Erythrozyten | mg/dl | negativ | <0.03 | | | | | 0 |
| | Bilirubin | mg/dl | negativ | <0.5 | | | | | 0 |
| | Urobilino... | mg/dl | normal | <2.0 | | | | | 0 |
| | Keton | mg/dl | negativ | <5 | | | | | 0 |
| | Glucose | mg/dl | negativ | <50 | | | | | 0 |

Erfolgsgeschichten

Re-Design aktueller Funktionen > Labor

1. Als Nutzer möchte ich übersichtliche Einzelbefunde im Kartei-Popover sehen

| Spezifische Anforderungen | Prio. | Zustand | Anmerkungen |
|--|-------|---------|---|
| Befundansicht der Kompaktkartei als Hauptansicht des Popovers. | ↑ | ✓ | ChHo: Ansicht der Kompaktkartei mit Filtern |
| Befundansicht der Kompaktkartei > Tooltip: Sicherstellen, dass Details aus rechter Detailtabelle alle (oder die nötigen) im Tooltip erscheinen | | ✓ | Der Tooltip beinhaltet Daten aus der Kartei, aus der Kompaktkartei und aus der rechten Tabelle (unten) des aktuellen Pop-Overs. |
| Befundansicht der Kompaktkartei > Button zum Ein- oder Ausklappen der testbezogenen Hinweise hinzufügen. | | ✓ | |
| LDT, Chronologisch, Kumulativ, Grafisch nicht im Popover anzeigen | ↑ | ✓ | |
| Button zum Laborverlauf (wo mehr Ansichten verfügbar sind) hinzufügen. | | ✓ | |
| Eine großziehbare (zoombare) Ansicht (neues Fenster) für Anhänge. Jeder Eintrag kann mehr als einen Anhang haben. | → | ✓ | |
| Popover selbst zoombar für viele Werte. (Dr Bohn) | ↓ | ✓ | Auf Ecke unten rechts gehen. |
| Bisherige (alte) Ansicht mit allen Tabs als Option anbieten. | → | ✓ | |
| Laborgruppe per Drag & Drop erstellen. | | ? | ChHo: Mit Sebastian klären |
| Laborgruppe > Tipp (roter Hinweis) zur Laborgruppe besser darstellen. | | ? | Hängt von Drag & Drop ab |
| Header und Fußzeile pflegen und neu anordnen. <ul style="list-style-type: none"> Sortierung-Buttons löschen. Drop-Down Menü mit "Befund Ohne/mit Ergebnistext" behalten. | → | ✓ | z.B. Patient # 32 |
| Textbausteinen mit @Sebastian Höfer sprechen: brauchen wir die noch? | | ✓ | Nein |
| Ein kleines Balkendiagramm als Hinweis auf den bisherigen Verlauf der Werte wie bei RED Medical Plus als potentielles neues Feature | ↓ | ✓ | 2. Grafik |
| Alternative: Eine Ausklappbare Verlaufsansicht für einzelne Laborwerte wie bei BSSD QuickCon als potentielles neues Feature? | | ? | Erstmal nicht. Dafür Balkendiagramm |

Erfolgsgeschichten

Re-Design aktueller Funktionen > Labor

- Patienteninfo:** Max LaborTest, *12.01.1977 (44J)
- Kontaktadressen:** Alte Bahnhofstr. 7 50, 60314 Fechenheim
- Checkboxes Patient:** Sprachbarriere, Medikamentenallergien
- Hausarzt:** Beluchina, Elen
- Fach- u. Folgearzt:** Suche
- Caves:** Medizinisch: bei nä. Mal. REZ. Vit B12 und Allopurinol; Organisatorisch: bei WV fragen ob nephrologische Vorstellung erfolgt
- Nächster Termin:** kein Termin vorhanden
- Folgetermine:** keine Termine
- Besuch:** keine Termine

The main area shows a list of medical entries (Medizinische Dokumentation) with columns for Datum, Typ, and Eintrag. Key entries include:

- 12.10.19: Psoriasis vulgaris (L40.0)
- 17.08.19: Verordnung (Kasse - 2 Präp.): BAYC FUMADERM 70 St TabMR PZN: 007
- 20.07.19: Seborrhoisches Ekzem (L21.9) (inakt)
- 04.05.19: Transaminasen und Harnsäure stabil

A detailed view of a lab result is shown, including:

- Anforderungs-Ident:** 1063054681
- Laboraantrag:** 1063054681; Auftrag: erbitten Bestimmung, PX 10
- Verfügbare Befunde:** Endbefund 29.01.2021 00:00
- Auffällige Werte:** Harnsäure (+ 6.6 mg/dl), g-GT (+ 43 U/l), Alk. Phosphatase (+ 123 U/l), Natrium (139 mmol/l)
- Testbezogene Hinweise:** Im akuten Gichtanfall weisen ca. 30% der Patienten einen normalen Harnsäurespiegel im Serum auf. Bei Patienten mit symptomatischer Hyperuricämie wird eine Senkung des Harnsäurespiegels auf mindestens < 6 mg/dl (< 347 umol/l) empfohlen.

The interface also features a calendar, a list of favorites, and a search bar at the bottom.

Erfolgsgeschichten

Re-Design aktueller Funktionen > Labor

Anforderungs-Ident: 1063054680

Labor: Labor Dr. S. Löbel, Dr. C. Retziart

Laborauftrag 1063054680; Auftrag: erbitten Bestimmung, PX 10

KBV-Prüfnummer: Y/39/1101/36/706
Kundennummer: ROVEZO
Datum: 29.01.2018

Einzelbefund | LDT-Format | Chronologisch | Kumulativ (gesamt) | Grafisch

Endbefund 29.01.18 00:00

26 Einträge

| Gruppe | Kuerzel | Bezeichnung | Ergebn... | Wert | Einheit | Probenmaterial | Referenzb... | Indik... | R... | Normwert... | Kommentar | Po... |
|-------------|---------|--------------|-----------|------|---------|----------------|--------------|----------|------|-------------|-----------|-------|
| ▼ ohne (26) | | | | | | | | | | | | |
| | LYM... | Lymphoz... | | 33 | % | EB | 22-48 | | | | | 0 |
| | MONO | Monozyten | | 7 | % | EB | 0-10 | | | | | 0 |
| | BASO | Basophile | | 1 | % | EB | 0-1 | | | | | 0 |
| | EO | Eosinophile | | 0 | % | EB | 1-6 | | | | | 0 |
| | NEUT | Neutrophile | | 60 | % | EB | 41-70 | | | | | 0 |
| | PLT | Thrombo... | | 253 | G/l | EB | 150-400 | | | | | 0 |
| | MCHC | MCHC | | 32.4 | g/dl | EB | 30-36 | | | | | 0 |
| | MCH | MCH | | 29.9 | pg | EB | 28-32 | | | | | 0 |
| | MCV | MCV | | 92.3 | fl | EB | 80-96 | | | | | 0 |
| | HKT | Hämatokrit | | 46.9 | % | EB | 36-47 | | | | | 0 |
| | HB | Hämoglo... | | 15.2 | g/dl | EB | 12.0-16.0 | | | | | 0 |
| | ERY | Erythrozy... | | 5.1 | T/l | EB | 3.9-5.3 | | | | | 0 |
| | LEU... | Leukozyten | | 7.7 | G/l | EB | 4.0-9.0 | | | | | 0 |

Befu... Wert

Anf... 1063054680

Auft... JP SA29 1352

Ein... 29.01.2018

Ber... 29.01.2018

Bef... Endbefund

Abr... K

Bitte ein Testergebnis in der obigen Liste auswählen, um hier alle Information zu sehen.

Bilder in Kartei suchen

Sortierung zurücksetzen | selektiere zuletzt gewählte | Befund ohne Ergebnistext | Drucken

Sortierung speichern | Verlauf im Fenster | Neue Ansicht | Kein Wert | E-Mail | OK

Anforderungs-Ident: 1063054680

Laborauftrag 1063054680; Auftrag: erbitten Bestimmung, PX 10

Zweite Zeile mit weiteren Informationen

Verfügbare Befunde:

Endbefund 29.01.2021 00:00

Auffällige Werte 5 | Befunde mit Ergebnistext 5

Nur auffällige Werte anzeigen | Auch anzeigen

| Bezeichnung | Wert | Einheit | Referenzbereich | Normwertgrafik | Verlauf |
|---|-------|-----------------|-----------------|----------------|---------|
| ▼ Harnsäure | + 6.6 | mg/dl | 2.4-5.7 | UG OG | |
| <p>Testbezogene Hinweise: Im akuten Gichtanfall weisen ca. 30% der Patienten einen normalen Harnsäurespiegel im Serum auf. Bei Patienten mit symptomatischer Hyperuricämie wird eine Senkung des Harnsäurespiegels auf mindestens < 6 mg/dl (< 347 umol/l) empfohlen. Bei hoher Harnsäurelast (z.B. sichtbare Tophi) soll eine Senkung auf < 5 mg/dl (< 298 umol/l) erwogen werden (ACR-Leitlinie 2012).</p> | | | | | |
| GPT (ALAT) | 32 | U/l | < 35 | | |
| ▶ g-GT | + 43 | U/l | < 40 | | |
| Alk. Phosphatase | + 123 | U/l | 35 - 104 | | |
| ▶ Kreatinin | 0,8 | mg/dl | < 0,9 | | |
| ▼ GFR (Rechnungen nach CKD-EPI) | 77 | ml/min/1.73m... | > 60 | | |
| <p>Testbezogene Hinweise: > 90 normale oder erhöhte GFR 60 - 89 geringgradiger Funktionsverlust 30 - 59 mittelgradiger Funktionsverlust 15 - 29 schwerer Funktionsverlust < 15 Nierenversagen</p> | | | | | |
| Natrium | 139 | mmol/l | 133 - 150 | | |

Befund als gelesen markieren | Bilder in Kartei suchen | Anhänge

Zur alten Ansicht | Laborverlauf öffnen | OK

Erfolgsgeschichten

Neue Konzepte für die Zukunft > Inbox

Erfolgsgeschichten

Neue Konzepte für die Zukunft > Inbox

Reminder List Window (Erinnerungsliste / Nachrichtenverwaltung):

| für Datum | erstellt | Erinnerung | wichtig | gelesen von mir | gelesen an... | verfällt | Nachname | Vorname | Nachricht |
|-----------------|-----------------|--------------------------|-------------------------------------|-------------------------------------|---------------|-----------------|----------|--------------|---------------------------|
| | 08.03.21, 12:16 | <input type="checkbox"/> | <input type="checkbox"/> | <input checked="" type="checkbox"/> | | 04.09.21, 12:15 | | | Test ABC |
| | 08.03.21, 12:15 | <input type="checkbox"/> | <input type="checkbox"/> | <input checked="" type="checkbox"/> | | 04.09.21, 12:15 | | | sdfasdfsdfsdg |
| 12.11.19, 10:30 | 04.11.20, 11:53 | <input type="checkbox"/> | <input type="checkbox"/> | <input checked="" type="checkbox"/> | | | Waegner | Jamie Dean | Der Verantwortliche zollt |
| 12.11.19, 10:30 | 04.11.20, 11:53 | <input type="checkbox"/> | <input type="checkbox"/> | <input checked="" type="checkbox"/> | | | Waegner | Jamie Dean | Der Verantwortliche zollt |
| | 11.11.19, 18:05 | <input type="checkbox"/> | <input type="checkbox"/> | <input checked="" type="checkbox"/> | | | | | gerne |
| | 06.11.19, 14:02 | <input type="checkbox"/> | <input type="checkbox"/> | <input checked="" type="checkbox"/> | | | | | jaaaa!!! |
| | 06.11.19, 14:01 | <input type="checkbox"/> | <input type="checkbox"/> | <input checked="" type="checkbox"/> | | | | | Ja, Einspruch von uns, d |
| | 30.10.19, 12:41 | <input type="checkbox"/> | <input type="checkbox"/> | <input checked="" type="checkbox"/> | | | | | alles ok |
| 17.10.19, 06:11 | 20.10.19, 09:17 | <input type="checkbox"/> | <input type="checkbox"/> | <input checked="" type="checkbox"/> | | 24.11.21, 14:32 | | | Ihnen wurde die folgend |
| | 16.10.19, 14:50 | <input type="checkbox"/> | <input type="checkbox"/> | <input checked="" type="checkbox"/> | | | | | gerne |
| | 12.09.19, 16:24 | <input type="checkbox"/> | <input type="checkbox"/> | <input checked="" type="checkbox"/> | | 07.12.21, 16:39 | Kistritz | Maria Angela | Um die Video-SS in SRO |
| | 09.09.19, 19:23 | <input type="checkbox"/> | <input type="checkbox"/> | <input checked="" type="checkbox"/> | | | | | ist was an Fehlern Briefs |
| | 29.08.19, 16:17 | <input type="checkbox"/> | <input type="checkbox"/> | <input checked="" type="checkbox"/> | | | | | Gruß an felix - das I pho |
| | 19.08.19, 20:34 | <input type="checkbox"/> | <input type="checkbox"/> | <input checked="" type="checkbox"/> | | | | | Wirtschaftlichkeitsbonus |
| | 19.08.19, 20:33 | <input type="checkbox"/> | <input type="checkbox"/> | <input checked="" type="checkbox"/> | | | | | was? |
| | 16.08.19, 10:20 | <input type="checkbox"/> | <input checked="" type="checkbox"/> | <input checked="" type="checkbox"/> | | 24.11.21, 14:33 | | | Claudia bitte das mal mit |
| | 24.07.19, 13:00 | <input type="checkbox"/> | <input type="checkbox"/> | <input checked="" type="checkbox"/> | | | | | ja |
| | 24.07.19, 12:59 | <input type="checkbox"/> | <input type="checkbox"/> | <input checked="" type="checkbox"/> | | | | | im Wave ist bis 15:30 /4E |
| | 26.06.19, 11:24 | <input type="checkbox"/> | <input type="checkbox"/> | <input checked="" type="checkbox"/> | | | | | 699299 |
| | 26.06.19, 11:24 | <input type="checkbox"/> | <input type="checkbox"/> | <input checked="" type="checkbox"/> | | | | | ruf mich Bitte an 299 |
| | 06.06.19, 15:35 | <input type="checkbox"/> | <input type="checkbox"/> | <input checked="" type="checkbox"/> | | 07.12.21, 16:40 | Jaenike | Hanny | Tobi ist im urlaub. |
| | 06.06.19, 12:07 | <input type="checkbox"/> | <input checked="" type="checkbox"/> | <input checked="" type="checkbox"/> | | 07.12.21, 16:40 | Jaenike | Hanny | bitte mal TOBI zeigen |

147 Einträge Nachrichten, ungelesen (an diesen Nutzer oder Rechner)

Erinnerungsfenster beim Programmstart an diesem Arbeitsplatz immer öffnen (außer wenn leer) OK

Task List Window (Tagesliste - Freitag, 27.08.2021 - 1 Einträge):

| TI... | Nachname | Vorname | Geburt | Behandler | Raum | abgearbeitete ToDos | aktuelles ToDo | anstehende ToDos | abgerechnet | ... | Modalität | Region | Überweiser | Ges... |
|-------|-----------|---------|----------|-----------|------|---------------------|----------------|------------------|-------------|-----|-----------|--------|------------|--------|
| | LaborTest | Max | 12.01.77 | | | | | | | | ... | | | M |
| Dr. | Toloza | Camilo | 04.08.88 | | WZ | | | 1.Abl_K 2.Abl_K | | | ... | | | M |

Erfolgsgeschichten

Neue Konzepte für die Zukunft > Inbox

- Erinnerungsliste / Nachrichtenverwaltung:** A table listing reminders with columns for date, creation time, reminder status, importance, read status, due date, and patient details.
- Aufgabenübersicht:** A task overview window showing a list of tasks categorized by status (Offen, In Bearbeitung, Fertig) and sorted by priority. Each task card includes the name of the assignee and a due date.
- Patientenliste:** A table at the bottom showing patient information such as name, birth date, and treatment room.

| für Datum | erstellt | Erinnerung | wichtig | gelesen von mir | gelesen an... | verfällt | Nachname | Vorname | Nachricht |
|-----------------|-----------------|--------------------------|--------------------------|-------------------------------------|---------------|-----------------|----------|------------|---------------------------|
| | 08.03.21, 12:16 | <input type="checkbox"/> | <input type="checkbox"/> | <input checked="" type="checkbox"/> | | 04.09.21, 12:15 | | | Test ABC |
| | 08.03.21, 12:15 | <input type="checkbox"/> | <input type="checkbox"/> | <input checked="" type="checkbox"/> | | 04.09.21, 12:15 | | | sdfasdfsdfsdg |
| 12.11.19, 10:30 | 04.11.20, 11:53 | <input type="checkbox"/> | <input type="checkbox"/> | <input checked="" type="checkbox"/> | | | Waegner | Jamie Dean | Der Verantwortliche zollt |
| 12.11.19, 10:30 | 04.11.20, 11:53 | <input type="checkbox"/> | <input type="checkbox"/> | <input checked="" type="checkbox"/> | | | Waegner | Jamie Dean | Der Verantwortliche zollt |
| | 11.11.19, 18:05 | <input type="checkbox"/> | <input type="checkbox"/> | <input checked="" type="checkbox"/> | | | | | gerne |
| | 06.11.19, 14:02 | <input type="checkbox"/> | <input type="checkbox"/> | <input checked="" type="checkbox"/> | | | | | jaaaa!!! |
| | 06.11.19, 14:01 | <input type="checkbox"/> | <input type="checkbox"/> | <input checked="" type="checkbox"/> | | | | | Ja, Einspruch von uns, d |
| | 30.10.19, 12:41 | <input type="checkbox"/> | <input type="checkbox"/> | <input checked="" type="checkbox"/> | | | | | alles ok |
| 17.10.19, 06:11 | 20.10.19, 09:17 | <input type="checkbox"/> | <input type="checkbox"/> | <input checked="" type="checkbox"/> | | | | | |
| | 16.10.19, 14:50 | <input type="checkbox"/> | <input type="checkbox"/> | <input checked="" type="checkbox"/> | | | | | |
| | 12.09.19, 16:24 | <input type="checkbox"/> | <input type="checkbox"/> | <input checked="" type="checkbox"/> | | | | | |
| | 09.09.19, 19:23 | <input type="checkbox"/> | <input type="checkbox"/> | <input checked="" type="checkbox"/> | | | | | |
| | 29.08.19, 16:17 | <input type="checkbox"/> | <input type="checkbox"/> | <input checked="" type="checkbox"/> | | | | | |
| | 19.08.19, 20:34 | <input type="checkbox"/> | <input type="checkbox"/> | <input checked="" type="checkbox"/> | | | | | |
| | 19.08.19, 20:33 | <input type="checkbox"/> | <input type="checkbox"/> | <input checked="" type="checkbox"/> | | | | | |
| | 16.08.19, 10:20 | <input type="checkbox"/> | <input type="checkbox"/> | <input checked="" type="checkbox"/> | | | | | |
| | 24.07.19, 13:00 | <input type="checkbox"/> | <input type="checkbox"/> | <input checked="" type="checkbox"/> | | | | | |
| | 24.07.19, 12:59 | <input type="checkbox"/> | <input type="checkbox"/> | <input checked="" type="checkbox"/> | | | | | |
| | 26.06.19, 11:24 | <input type="checkbox"/> | <input type="checkbox"/> | <input checked="" type="checkbox"/> | | | | | |
| | 26.06.19, 11:24 | <input type="checkbox"/> | <input type="checkbox"/> | <input checked="" type="checkbox"/> | | | | | |
| | 06.06.19, 15:35 | <input type="checkbox"/> | <input type="checkbox"/> | <input checked="" type="checkbox"/> | | | | | |
| | 06.06.19, 12:07 | <input type="checkbox"/> | <input type="checkbox"/> | <input checked="" type="checkbox"/> | | | | | |

| Nachname | Vorname | Geburt | Behandler | Raum | abgearbeitet |
|------------|---------|----------|-----------|------|--------------|
| LaborTest | Max | 12.01.77 | | | |
| Dr. Toloza | Camilo | 04.08.88 | | WZ | |

Erfolgsgeschichten

Neue Konzepte für die Zukunft > Inbox

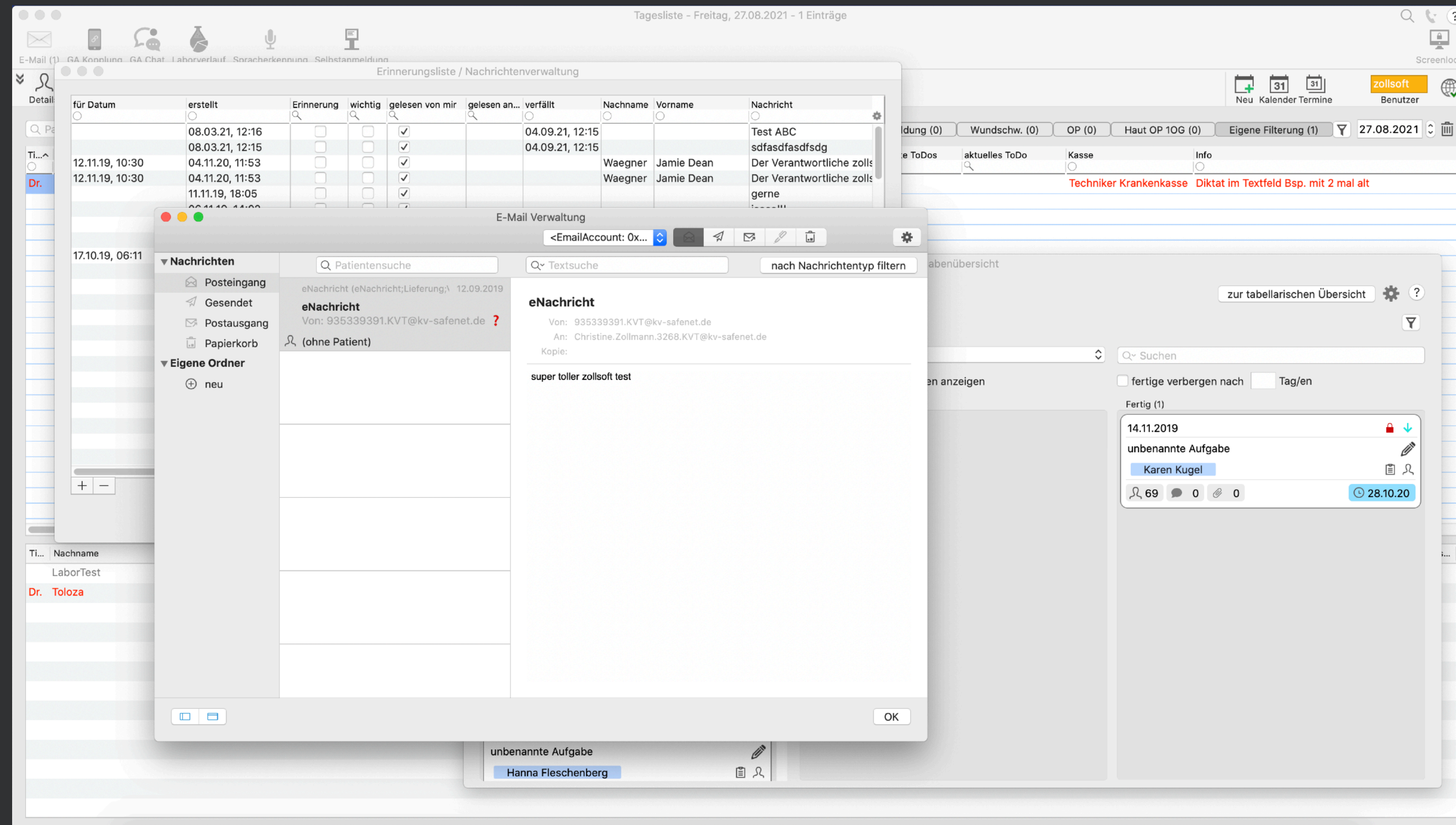

Erfolgsgeschichten

Neue Konzepte für die Zukunft > Inbox

| Gruppe | Kuerzel | Bezeichnung | Ergebn... | Wert | Einheit | Probenmaterial | Referenzb... | Indik... | R... | Norm... | Kommentar | Pos... |
|--------------|---------|--------------|-----------|---------|---------|----------------|--------------|----------|------|---------|-----------|--------|
| Gruppe 1 (1) | AP | Alk. Phos... | | 83 | U/l | HP | 40 - 129 | | | | | 3 |
| Gruppe 2 (1) | CREA | Kreatinin... | | 0.9 | mg/dl | HP | <1.2 | | | | | 4 |
| ▼ ohne (44) | | | | | | | | | | | | |
| | SQEP | Plattene... | | 4 | /ul | USP | <30 | | | | | 0 |
| | BACT | Bakterien | | 0 | /ul | USP | <24 | | | | | 0 |
| | WBC | Leukozyten | | 3 | /ul | USP | <20 | | | | | 0 |
| | RBC | Erythrozy... | | 3 | /ul | USP | <5 | | | | | 0 |
| | SEDBE | Urin-Sedi... | | 0 | | | | | | | | 0 |
| | BLD | Erythrozy... | negativ | negativ | mg/dl | USP | <0.03 | | | | | 0 |
| | BIL | Bilirubin | negativ | negativ | mg/dl | USP | <0.5 | | | | | 0 |
| | URO | Urobilino... | normal | normal | mg/dl | USP | < 2.0 | | | | | 0 |
| | KET | Keton | negativ | negativ | mg/dl | USP | <5 | | | | | 0 |
| | BEG... | Glucose | negativ | negativ | mg/dl | USP | <50 | | | | | 0 |
| | BEP... | Protein | negativ | negativ | mg/dl | USP | <10 | | | | | 0 |
| | NIT | Nitrit | negativ | negativ | | USP | negativ | | | | | 0 |
| | BELEU | Leukozyten | negativ | negativ | /ul | USP | <25 | | | | | 0 |
| | BEPH | pH | | 6 | kA | USP | | | | | | 0 |
| | BESG | Spezifisc... | | 1.016 | kA | USP | | | | | | 0 |
| | STIY | Urin-Test | | | | | | | | | | 0 |

Buttons at the bottom: Selektierte drucken, Angezeigte drucken, Schließen, Selektierte als E-Mail, Angezeigte als E-Mail.

Erfolgsgeschichten

Neue Konzepte für die Zukunft > Inbox

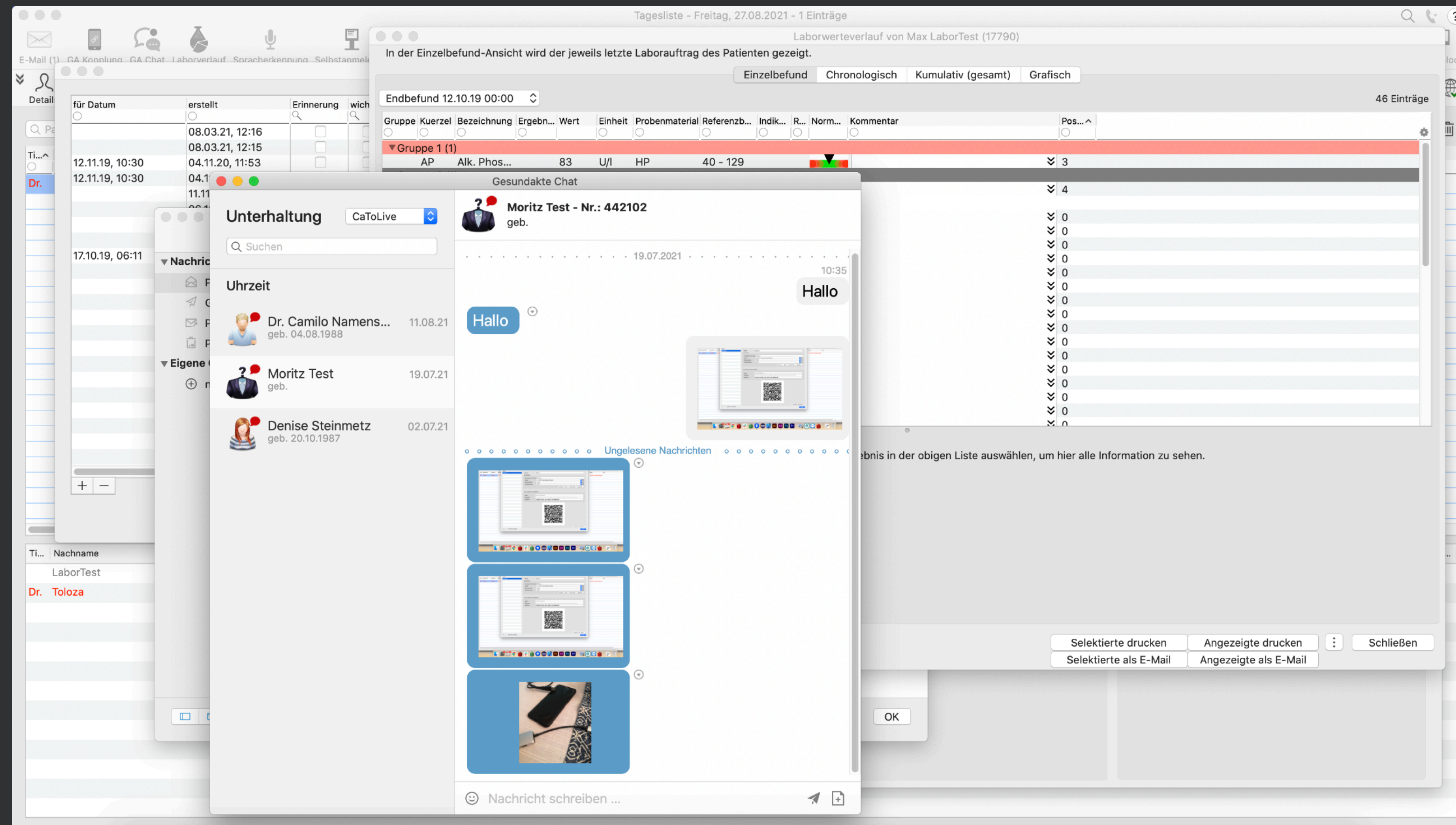

Erfolgsgeschichten

Neue Konzepte für die Zukunft > Inbox

| für Datum | erstellt | Erinnerung | wichtig | gelesen von mir | gelesen an... | verfällt | Nachname | Vorname | Nachricht |
|-----------------|-----------------|------------|---------|-----------------|-----------------|----------|----------|--------------|---------------------------|
| 08.03.21, 12:16 | 08.03.21, 12:16 | | | | 04.09.21, 12:15 | | Test ABC | | sdafsdafsdg |
| 12.11.19, 10:30 | 04.11.20, 11:53 | | | | 04.09.21, 12:15 | | Waegner | Jamie Dean | Der Verantwortliche zollt |
| 12.11.19, 10:30 | 04.11.20, 11:53 | | | | | | Waegner | Jamie Dean | Der Verantwortliche zollt |
| 06.11.19, 14:02 | 06.11.19, 14:02 | | | | | | | | jaaaa! |
| 06.11.19, 14:01 | 06.11.19, 14:01 | | | | | | | | Ja, Einspruch von uns. d |
| 30.10.19, 12:41 | 30.10.19, 12:41 | | | | | | | | alles ok |
| 20.10.19, 09:17 | 20.10.19, 09:17 | | | | 24.11.21, 14:32 | | | | Ihnen wurde die folgende |
| 16.10.19, 16:50 | 16.10.19, 16:50 | | | | | | | | gerne |
| 12.08.19, 16:24 | 12.08.19, 16:24 | | | | 07.12.21, 16:39 | | Kistritz | Maria Angela | Um die Video-SS in SRO |
| 09.09.19, 19:23 | 09.09.19, 19:23 | | | | | | | | ist was an Fehlern Briefe |
| 29.08.19, 16:17 | 29.08.19, 16:17 | | | | | | | | Gruß an Felix - das i pho |
| 19.08.19, 20:34 | 19.08.19, 20:34 | | | | | | | | Wirtschaftlichkeitsbonus |
| 19.08.19, 20:33 | 19.08.19, 20:33 | | | | | | | | was? |
| 16.08.19, 10:20 | 16.08.19, 10:20 | | | | 24.11.21, 14:33 | | | | Claudia bitte das mal mit |
| 24.07.19, 13:00 | 24.07.19, 13:00 | | | | | | | | ja |
| 24.07.19, 12:59 | 24.07.19, 12:59 | | | | | | | | im Wave lit bis 15:30 #4 |
| 26.06.19, 11:24 | 26.06.19, 11:24 | | | | | | | | 699299 |
| 26.06.19, 11:24 | 26.06.19, 11:24 | | | | | | | | ruf mich Bitte an 299 |
| 06.06.19, 15:35 | 06.06.19, 15:35 | | | | 07.12.21, 16:40 | | Jaerke | Hanny | Tobi ist im Urlaub. |
| 06.06.19, 12:07 | 06.06.19, 12:07 | | | | 07.12.21, 16:40 | | Jaerke | Hanny | bitte mal TOB zeigen |

eNachricht
Vom: 19.07.2021 10:31 KVT@kvs-safenet.de
An: Claudia.Zohmann.3268.KVT@kvs-safenet.de
Re: ...
super toller zollst test

Aufgabe anlegen | Aufgabe aus Vorlage erstellen | zur tabellarischen Übersicht

| Offen (6) | In Bearbeitung (0) | Fertig (1) |
|--|--------------------|---|
| 15.11.2019 unbenannte Aufgabe Ansgar Paul Brzesowski 74 | | 14.11.2019 unbenannte Aufgabe Karen Kugel 69 |
| 08.11.2019 unbenannte Aufgabe Xiaotong Duc Quy 70 | | |
| 11.11.2019 unbenannte Aufgabe Jule-Sarah Ferdous-Far 78 | | |
| 11.11.2019 unbenannte Aufgabe Hanna Fieschberg | | |

| TL | Nachname | Vorname | Geburt | Alter | Termin | wich. | Raum | Ankunft | Behandler | anstehende ToDos | abgearbeitete ToDos | aktuelles ToDo | Kasse | Info |
|-----|----------|---------|----------|-------|--------|-------|------|---------|-----------|------------------|---------------------|----------------|-------|--|
| Dr. | Tolze | Camilo | 04.08.88 | 33J | | | WZ | 19.05. | | LABILX 2,LABI... | | | | Techniker Krankenkasse Diktat im Textfeld Bsp. mit 2 mal alt |

Unterhaltung | CeToLive | Moritz Test - Nr.: 442102 geb.

Hallo

Dr. Camilo Namens... 11.08.21
Moritz Test 19.07.21
Denise Steinmetz geb. 28.10.1987 02.07.21

Endbefund 12.10.19 00:00 | 48 Einträge

| Gruppe | Kurzref | Bezeichnung | Ergebn... | Wert | Einheit | Problematik | Referenz... | Indk... | R... | Norm... | Kommentar | Pos... |
|---------------|---------|---------------|-----------|---------|---------|-------------|-------------|---------|------|---------|-----------|--------|
| Gruppe 1 (1) | AP | Alk. Phos... | 83 | U/l | HP | | 40 - 129 | | | | | 3 |
| Gruppe 2 (4) | CREA | Kreatinin... | 0,9 | mg/dl | HP | | <1,2 | | | | | 4 |
| Gruppe 3 (44) | SSEP | Plattene... | 4 | µl | USP | | <30 | | | | | 0 |
| | BACT | Bakterien | 0 | µl | USP | | <24 | | | | | 0 |
| | WBC | Leukozyten | 3 | µl | USP | | <20 | | | | | 0 |
| | RBC | Erythrozy... | 3 | µl | USP | | <5 | | | | | 0 |
| | SEDBE | Urin-Sed... | | | | | | | | | | 0 |
| | BLD | Erythrozy... | negativ | negativ | mg/dl | USP | <0,03 | | | | | 0 |
| | BL | Bilirubin | negativ | negativ | mg/dl | USP | <0,5 | | | | | 0 |
| | URO | Urobilino... | normal | normal | mg/dl | USP | < 2,0 | | | | | 0 |
| | KET | Keton | negativ | negativ | mg/dl | USP | <5 | | | | | 0 |
| | BEG | Glucose | negativ | negativ | mg/dl | USP | <50 | | | | | 0 |
| | BEP | Protein | negativ | negativ | mg/dl | USP | <10 | | | | | 0 |
| | NT | Nitrit | negativ | negativ | USP | negativ | | | | | | 0 |
| | BELEU | Leukozyten | negativ | negativ | µl | USP | <25 | | | | | 0 |
| | BEPH | pH | 6 | KA | USP | | | | | | | 0 |
| | BESG | Spezifitac... | 1,016 | KA | USP | | | | | | | 0 |
| | KTIV | Urino-test | | | | | | | | | | 0 |

Erfolgsgeschichten

Neue Konzepte für die Zukunft > Inbox

Interne Kommunikation:

- Nachrichten
- Erinnerungen
- Aufgaben

Externe Kommunikation:

- Email
- OTK
- Arzt-Direkt
- Gesundakte

Erfolgsgeschichten

Neue Konzepte für die Zukunft > Inbox

A

Screenshot A shows a medical software interface. The main window displays a patient list with columns for 'Bild', 'Nr.', 'Name', 'Geburt', 'Namenszusatz', 'Alter', 'Termin', and 'Ankunft'. A patient with ID 03249 and name 'Maiko Test' is selected. An 'Inbox' window is open, showing a list of messages with columns for 'für Datum', 'erstellt', 'Erinnerung', 'wichtig', 'gelesen von mir', 'gelesen an...', 'verfällt', 'Nachname', 'Vorname', and 'Nachricht'. The inbox contains 150 entries, with the first few showing dates and message content.

B

Screenshot B shows the same medical software interface as in A, but with a different layout for the 'Inbox' window. The 'Inbox' window is now smaller and more compact, with a different arrangement of columns and icons. The patient list and main interface are identical to screenshot A.

Erfolgsgeschichten

Neue Konzepte für die Zukunft > Inbox

A

Module

- N Nachrichten
- E Email
- O OTK
- A ArztDirekt
- G GesundAkte
- L Laboreingang

| erstellt | Erinnerung | wichtig | gelesen von mir | gelesen an... | verfällt | Nachname | Vorname | Nachricht |
|-----------------|-------------------------------------|-------------------------------------|-------------------------------------|---------------|-----------------|----------|----------|---|
| 08.03.21, 12:16 | | | <input checked="" type="checkbox"/> | | 04.09.21, 12:15 | | | Test ABC |
| 08.03.21, 12:15 | | | <input checked="" type="checkbox"/> | | 04.09.21, 12:15 | | | sdfasdfsdfsdg |
| 28.09.20, 14:47 | <input checked="" type="checkbox"/> | | <input checked="" type="checkbox"/> | | 27.03.21, 14:47 | | | Entdecke Herodikos: https://www.herodikos... |
| 28.09.20, 14:46 | <input checked="" type="checkbox"/> | | <input checked="" type="checkbox"/> | | 27.03.21, 14:46 | | | Entdecke Herodikos: https://www.herodikos... |
| 04.11.20, 11:53 | | | <input checked="" type="checkbox"/> | | | Waegner | Jamie... | Der Verantwortliche zollsoft hat seinen Statu... |
| 04.11.20, 11:53 | | | <input checked="" type="checkbox"/> | | | Waegner | Jamie... | Der Verantwortliche zollsoft hat seinen Statu... |
| 11.11.19, 18:05 | | | <input checked="" type="checkbox"/> | | | | | gerne |
| 06.11.19, 14:02 | | | <input checked="" type="checkbox"/> | | | | | jaaaa!!! |
| 06.11.19, 14:01 | | | <input checked="" type="checkbox"/> | | | | | Ja, Einspruch von uns, das schaffen wir nich... |
| 30.10.19, 12:41 | | | <input checked="" type="checkbox"/> | | | | | alles ok |
| 20.10.19, 09:17 | | | <input checked="" type="checkbox"/> | | | | | Ihnen wurde die folgende Aufgabe zugewies... |
| 16.10.19, 14:50 | | | <input checked="" type="checkbox"/> | | | | | gerne |
| 12.09.19, 16:24 | | | <input checked="" type="checkbox"/> | | | Kistritz | Maria... | Um die Video-SS in SRO zu nutzen, brauche... |
| 09.09.19, 19:23 | | | <input checked="" type="checkbox"/> | | | | | ist was an Fehlern Briefschreibung verbesse... |
| 29.08.19, 16:17 | | | <input checked="" type="checkbox"/> | | | | | Gruß an felix - das I phone scheint wieder z... |
| 19.08.19, 20:34 | | | <input checked="" type="checkbox"/> | | | | | Wirtschaftlichkeitsbonus Labor |
| 19.08.19, 20:33 | | | <input checked="" type="checkbox"/> | | | | | was? |
| 16.08.19, 10:20 | | <input checked="" type="checkbox"/> | <input checked="" type="checkbox"/> | | | | | Claudia bitte das mal mit Johannes und Nico... |
| 24.07.19, 13:00 | | | <input checked="" type="checkbox"/> | | | | | ja |
| 24.07.19, 12:59 | | | <input checked="" type="checkbox"/> | | | | | im Wave ist bis 15:30 /45 noch Betrieb, ging... |
| 26.06.19, 11:24 | | | <input checked="" type="checkbox"/> | | | | | 699299 |
| 26.06.19, 11:24 | | | <input checked="" type="checkbox"/> | | | | | ruf mich Bitte an 299 |

150 Einträge Nachrichten, ungelesen (an diesen Nutzer oder Rechner)

B

Module

- N Nachrichten
- E Email
- O OTK
- A ArztDirekt
- G GesundAkte
- L Laboreingang

| erstellt | Erinnerung | wichtig | gelesen von mir | gelesen an... | verfällt | Nachname | Vorname | Nachricht |
|-----------------|-------------------------------------|-------------------------------------|-------------------------------------|---------------|-----------------|----------|----------|---|
| 08.03.21, 12:16 | | | <input checked="" type="checkbox"/> | | 04.09.21, 12:15 | | | Test ABC |
| 08.03.21, 12:15 | | | <input checked="" type="checkbox"/> | | 04.09.21, 12:15 | | | sdfasdfsdfsdg |
| 28.09.20, 14:47 | <input checked="" type="checkbox"/> | | <input checked="" type="checkbox"/> | | 27.03.21, 14:47 | | | Entdecke Herodikos: https://www.herodikos... |
| 28.09.20, 14:46 | <input checked="" type="checkbox"/> | | <input checked="" type="checkbox"/> | | 27.03.21, 14:46 | | | Entdecke Herodikos: https://www.herodikos... |
| 04.11.20, 11:53 | | | <input checked="" type="checkbox"/> | | | Waegner | Jamie... | Der Verantwortliche zollsoft hat seinen Statu... |
| 04.11.20, 11:53 | | | <input checked="" type="checkbox"/> | | | Waegner | Jamie... | Der Verantwortliche zollsoft hat seinen Statu... |
| 11.11.19, 18:05 | | | <input checked="" type="checkbox"/> | | | | | gerne |
| 06.11.19, 14:02 | | | <input checked="" type="checkbox"/> | | | | | jaaaa!!! |
| 06.11.19, 14:01 | | | <input checked="" type="checkbox"/> | | | | | Ja, Einspruch von uns, das schaffen wir nich... |
| 30.10.19, 12:41 | | | <input checked="" type="checkbox"/> | | | | | alles ok |
| 20.10.19, 09:17 | | | <input checked="" type="checkbox"/> | | | | | Ihnen wurde die folgende Aufgabe zugewies... |
| 16.10.19, 14:50 | | | <input checked="" type="checkbox"/> | | | | | gerne |
| 12.09.19, 16:24 | | | <input checked="" type="checkbox"/> | | | Kistritz | Maria... | Um die Video-SS in SRO zu nutzen, brauche... |
| 09.09.19, 19:23 | | | <input checked="" type="checkbox"/> | | | | | ist was an Fehlern Briefschreibung verbesse... |
| 29.08.19, 16:17 | | | <input checked="" type="checkbox"/> | | | | | Gruß an felix - das I phone scheint wieder z... |
| 19.08.19, 20:34 | | | <input checked="" type="checkbox"/> | | | | | Wirtschaftlichkeitsbonus Labor |
| 19.08.19, 20:33 | | | <input checked="" type="checkbox"/> | | | | | was? |
| 16.08.19, 10:20 | | <input checked="" type="checkbox"/> | <input checked="" type="checkbox"/> | | | | | Claudia bitte das mal mit Johannes und Nico... |
| 24.07.19, 13:00 | | | <input checked="" type="checkbox"/> | | | | | ja |
| 24.07.19, 12:59 | | | <input checked="" type="checkbox"/> | | | | | im Wave ist bis 15:30 /45 noch Betrieb, ging... |
| 26.06.19, 11:24 | | | <input checked="" type="checkbox"/> | | | | | 699299 |
| 26.06.19, 11:24 | | | <input checked="" type="checkbox"/> | | | | | ruf mich Bitte an 299 |

150 Einträge Nachrichten, ungelesen (an diesen Nutzer oder Rechner)

Erfolgsgeschichten

Neue Konzepte für die Zukunft > Inbox

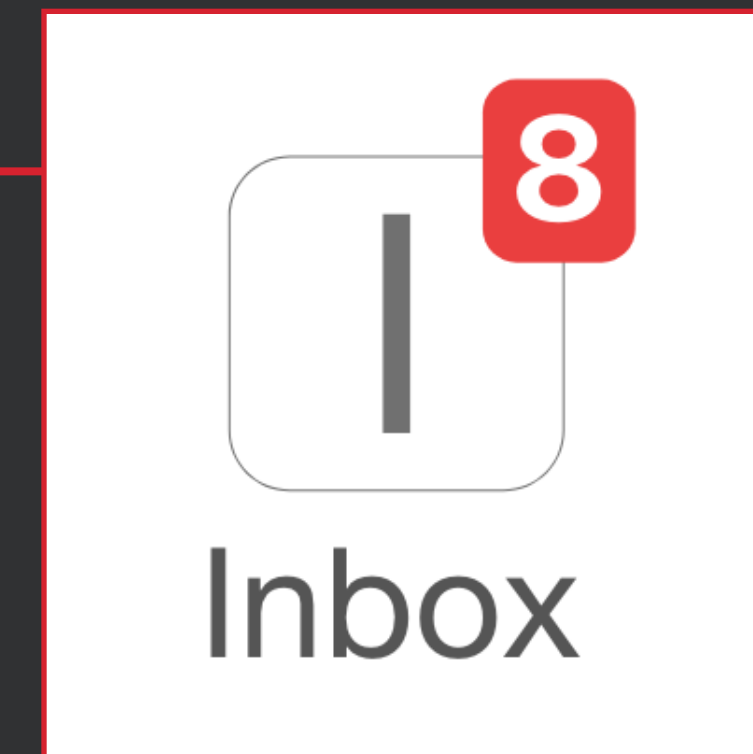

Erfolgsgeschichten

Neue Konzepte für die Zukunft > Inbox

| Bild | Nr. | Name | Geburt | Namenszusatz | Alter | Termin | Ankunft |
|------|-------|------------|--------|--------------|-------|--------|---------|
| ● | 03249 | Maiko Test | | | | | |

The diagram shows a large vertical bar representing an inbox, with a red badge containing the number '8' at the top. To the right of the bar, a list of items is shown, each with a corresponding number: 1 - Email, 2 - OTK, 1 - GesundAkte, and 4 (1) - Labor. The word 'Inbox' is partially visible on the left side of the diagram.

8

Inbox

- 1 - Email
- 2 - OTK
- 1 - GesundAkte
- 4 (1) - Labor

Erfolgsgeschichten

Neue Konzepte für die Zukunft > Inbox

Erfolgsgeschichten

Neue Konzepte für die Zukunft > Inbox

| Bild | Nr. | Name | Geburt | Namenszusatz | Alter | Termin | Ankunft |
|------|-------|------------|--------|--------------|-------|--------|---------|
| | 03249 | Maïke Test | | | | | |

Moduleverwaltung

Interne Kommunikation

- Erinnerungen
- Nachrichten

Externe Kommunikation

- Email
- OTK
- ArztDirekt
- GesundAkte
- Labor
- Idana

Beim Programmstart Inbox immer öffnen

Allgemeine Benachrichtigungseinstellungen

Kennzeichenfarbe: ● ● ●

- Nur für diesen Arbeitsplatz
- Ton für Benachrichtigungen abspielen

Moduleverwaltung

Interne Kommunikation

- Erinnerungen
- Nachrichten

Externe Kommunikation

- Email
- OTK
- ArztDirekt
- GesundAkte
- Labor
- Idana

Beim Programmstart Inbox immer öffnen

Allgemeine Kennzeichen

- Nur für
- Ton für

Erfolgsgeschichten

Neue Konzepte für die Zukunft > Inbox

| Module | Count |
|--------------|-------|
| Nachrichten | 1 |
| Email | 1 |
| OTK | 2 |
| ArztDirekt | 1 |
| GesundAkte | 1 |
| Laboreingang | 4 |

Module

- Nachrichten
- Email 1
- OTK 2
- ArztDirekt
- GesundAkte 1
- Laboreingang 4 1

Erfolgsgeschichten

- Neue Funktionen für neue Märkte > Rechnungsverwaltung (CH)
- Re-Design aktueller Funktionen > Labor
- Neue Konzepte für die Zukunft > Inbox

Ausblick

Gestalten Sie tomedo® mit!

Anmeldung > co-creators@zollsoft.de

- Kundennummer
- Ansprechpartner
- E-Mail-Adresse
- Telefonnummer
- Fachrichtung

Ausblick

Erleben Sie selbst den Designprozess!

Designworkshop I - 09:30 Uhr:

- Aufgaben
- Kalender

Designworkshop II - 13:00 Uhr:

- Kiosk
- tomedo der Zukunft

Danke für Ihre Aufmerksamkeit!

Gibt es Fragen?

die Software für Ihre Praxis von:

zollsoft

- www.tomedo.de
- Vertrieb: 03641 269 41 62
- Support: 03641 268 41 51
- Telefax: 03641 268 71 83

- www.zollsoft.de
- zollsoft GmbH, Ernst-Haeckel-Platz 5/6, D-07745 Jena
- Geschäftsführer: Dr. Andreas Zollmann, Johannes Zollmann
- Registergericht: Amtsgericht Jena, HRB 507075