

intellimago®

Das innovative Multi-User-Bildsystem für Dermatologen

Stephan Donndorf / Patrick Luck



Inhalts- verzeichnis

01 Was ist **intellimago**®?

02 Unterschiede zu **tomedo**®

03 Der 360° Ansatz von **intellimago**®

04 Praxisintegration

05 Live-Präsentation

intellimago[®] ist...

- Ein Bildverwaltungssystem
- Unabhängig vom Betriebssystem
- Unabhängig vom Praxisverwaltungssystem
- Multi-User-fähig
- Kabellos
- Intelligent

Unterschiede zu **tomedo**®

Spezialisierung auf

- Dermatologie
- Bildserien und Vergleich von Bildern

aber:

Es ist kein **Praxisverwaltungssystem!**

- Nur rudimentäre Patientenverwaltung
- Ermöglicht keine Abrechnungen
- Keine Kalenderfunktion, Patientenanmeldung etc.

Der 360° Ansatz von **intellimago**®

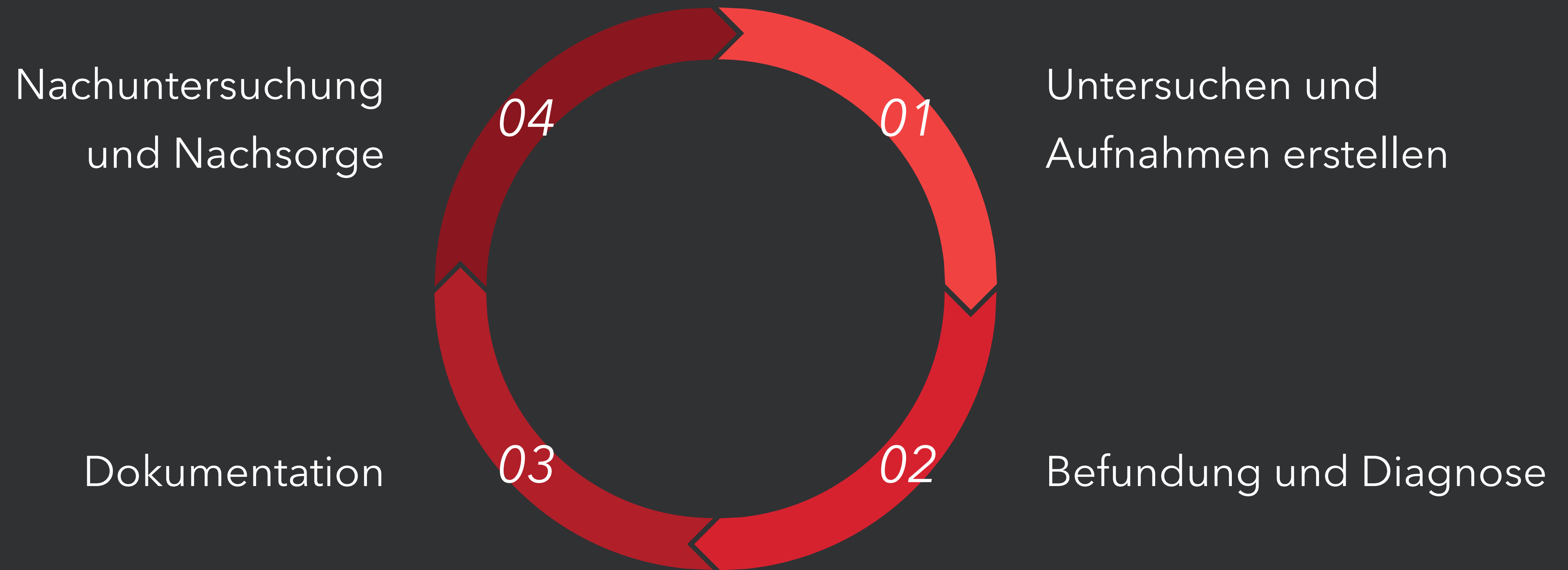

Aufnahmen erstellen

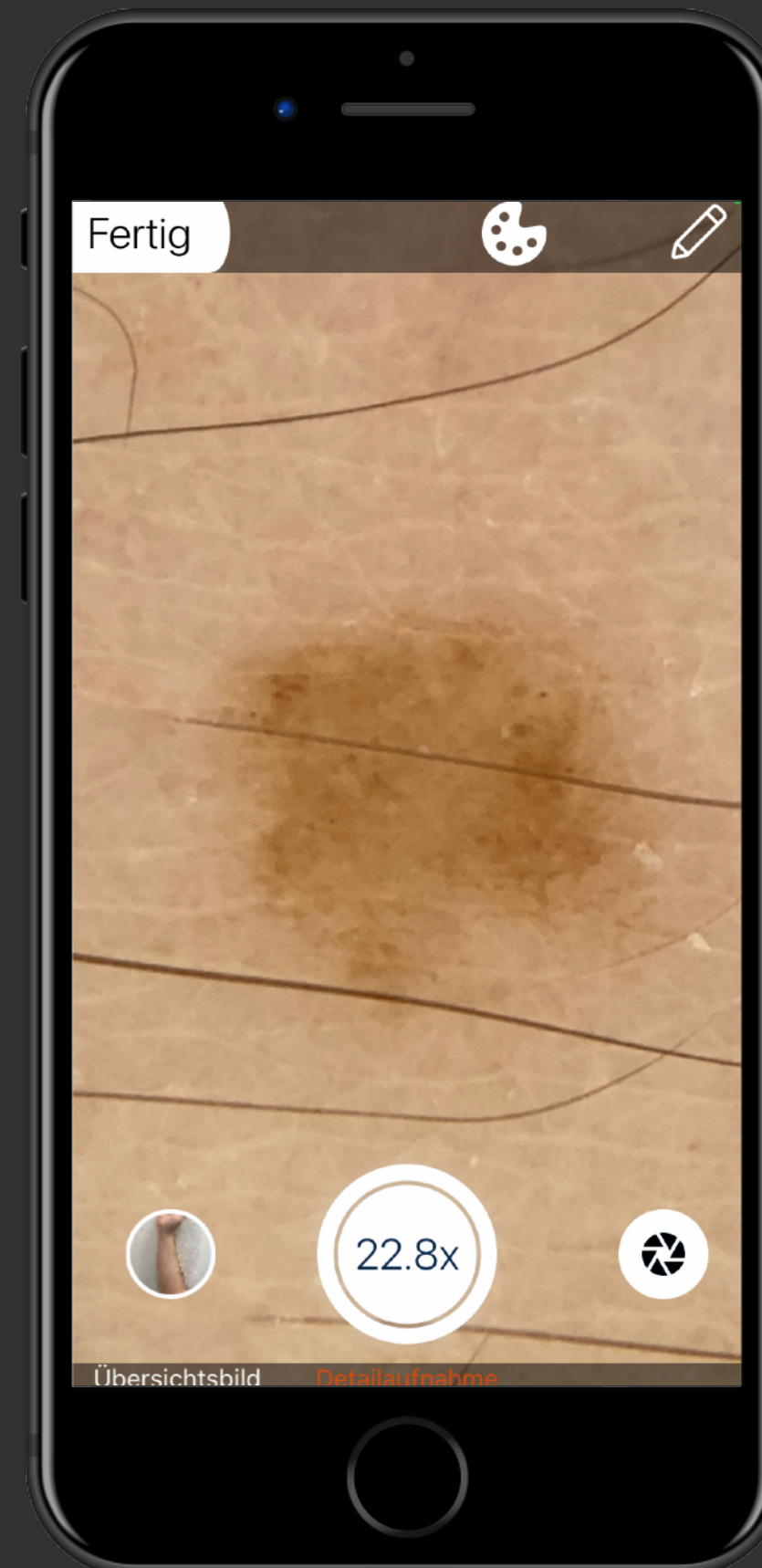
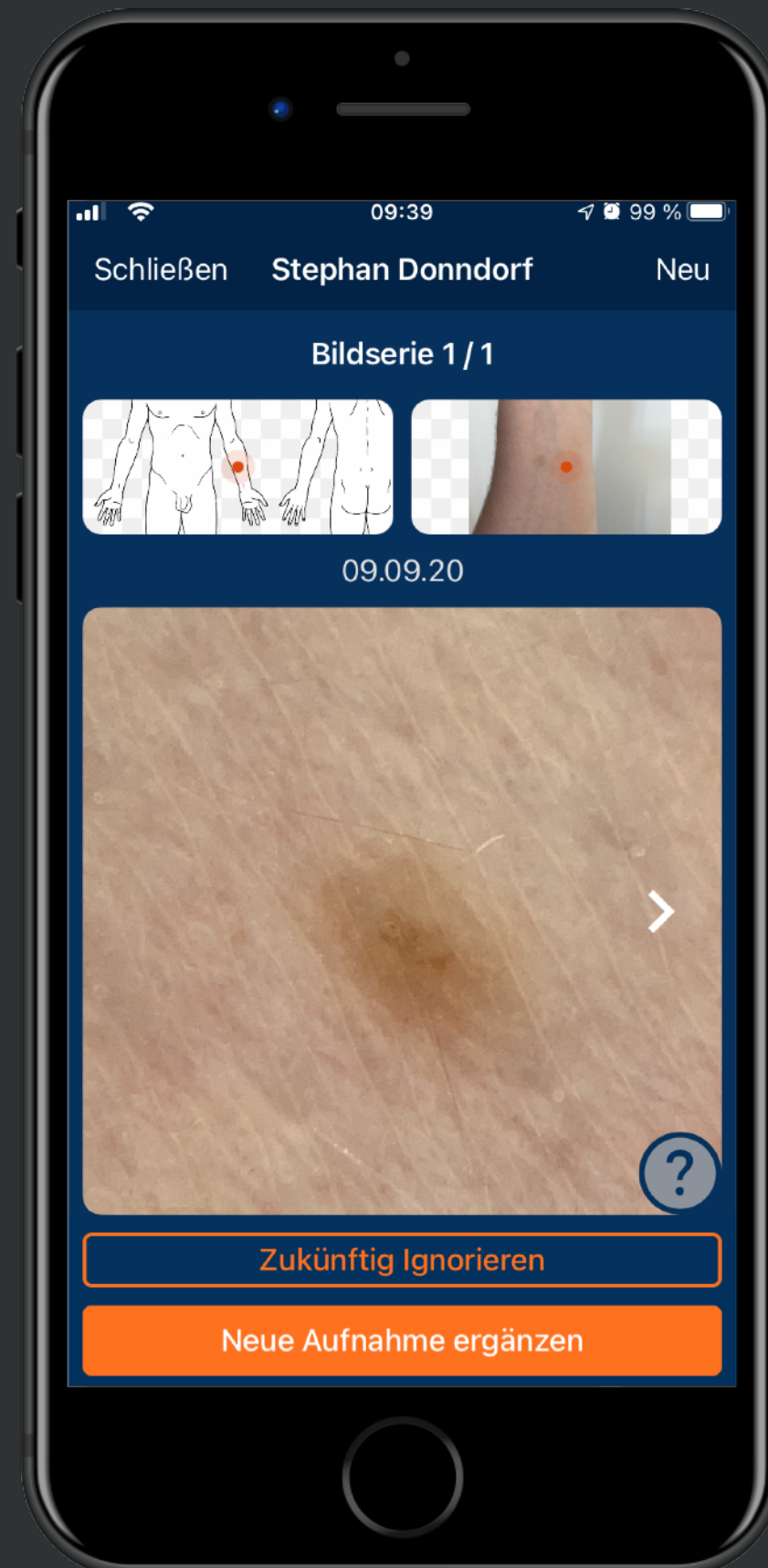

Befundung und Diagnose



Befundung und Diagnose



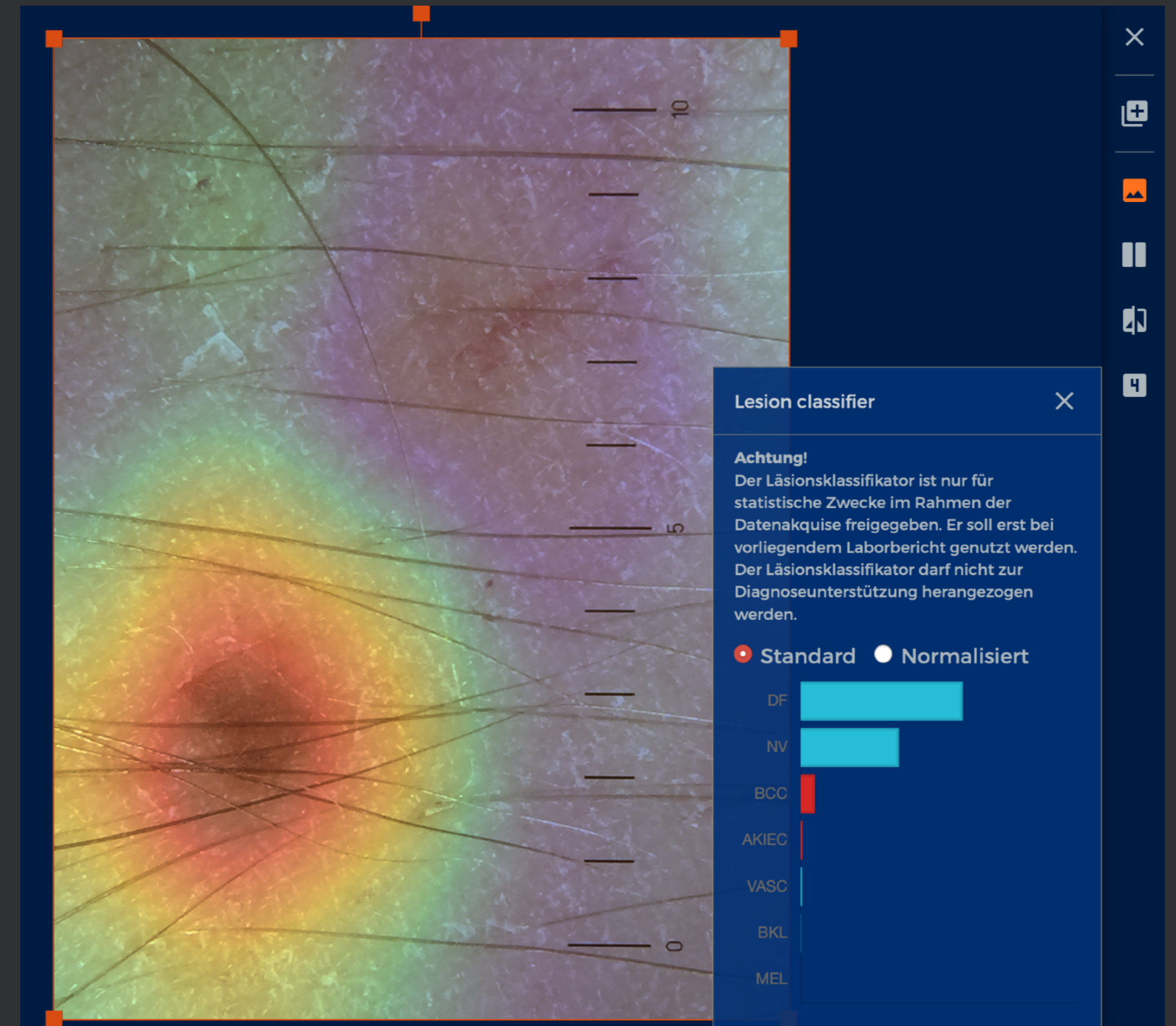
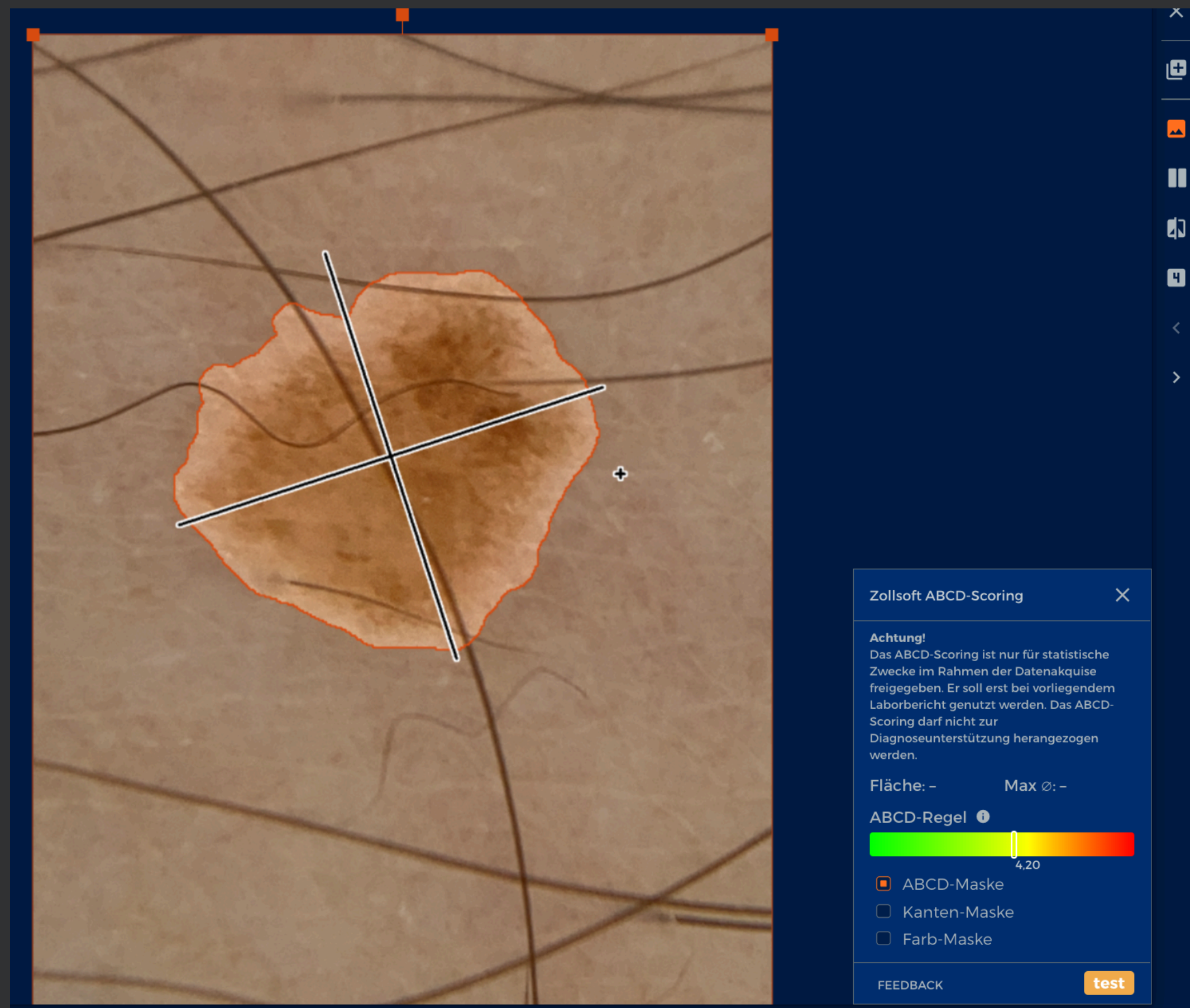

KI zur Unterstützung

Dokumentation

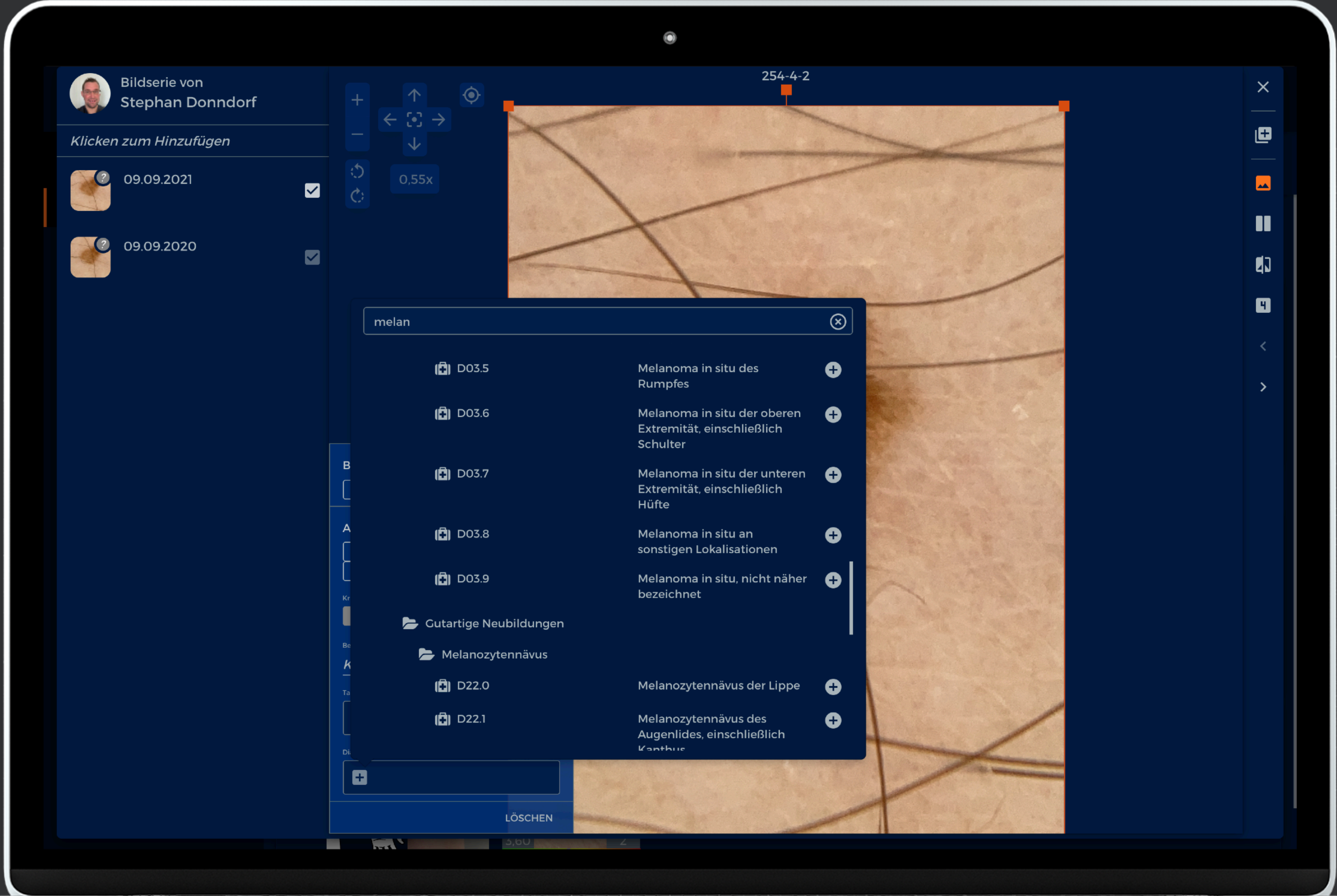

Nachuntersuchung und Nachsorge

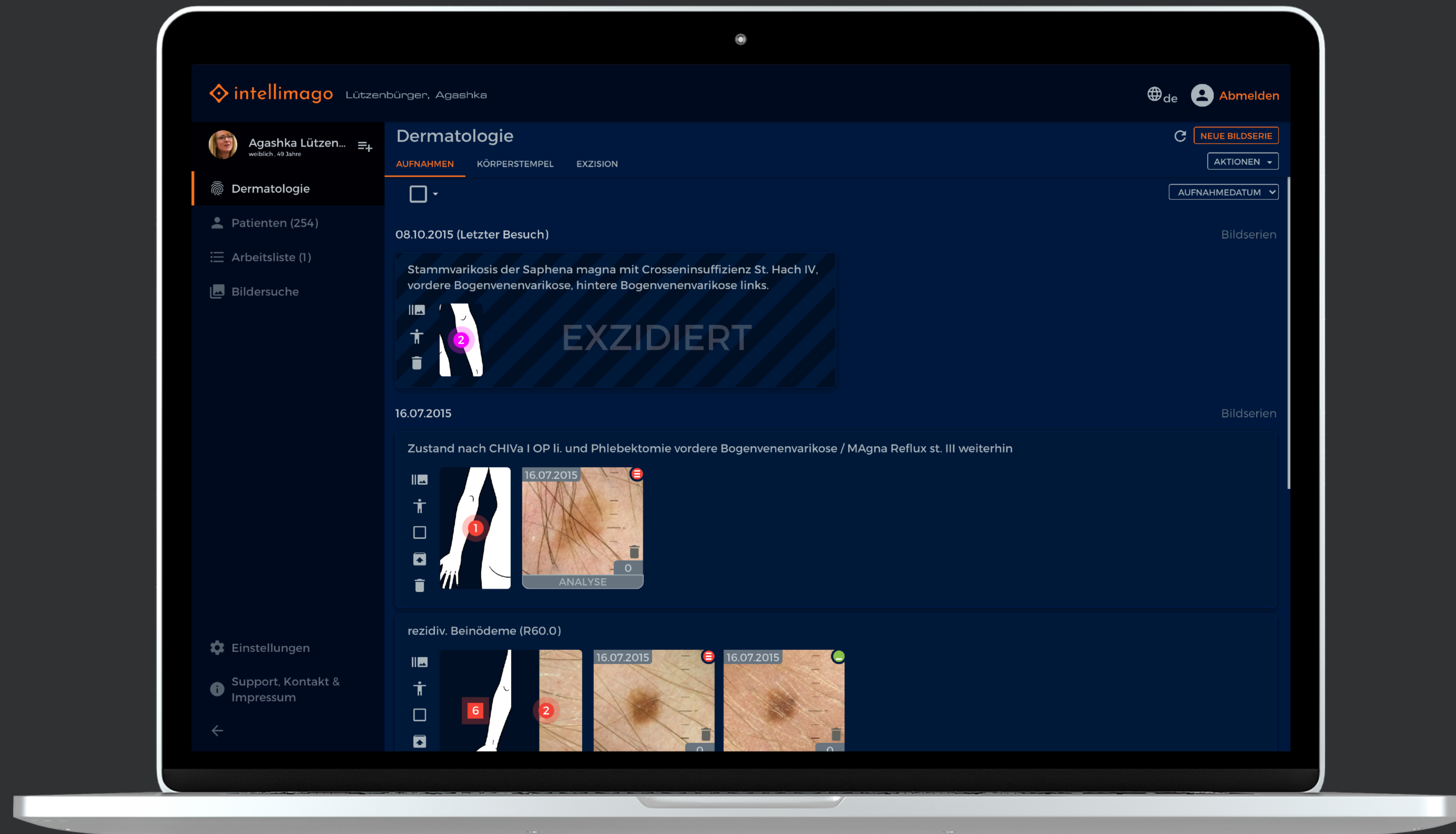

Praxisintegration

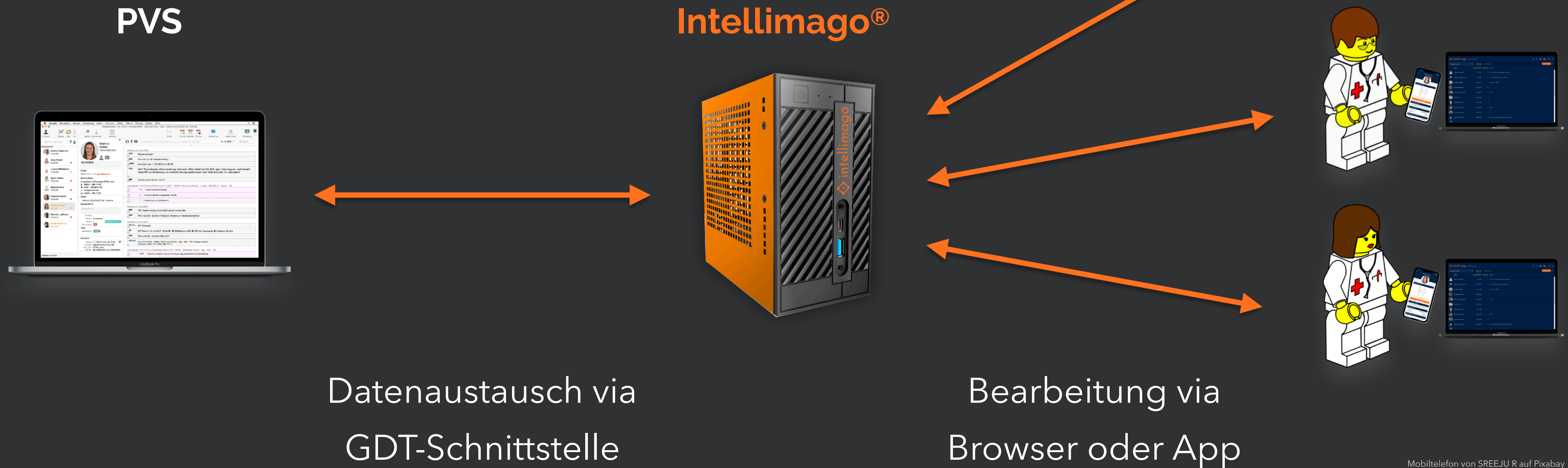

Mobiltelefon von SREEJU R auf Pixabay
Personen von Clker-Free-Vector-Images auf Pixabay
intellimago von <https://www.lischke-medizintechnik.de/>

 Patienten (3) Arbeitsliste (0) Bildersuche Patientensuche [NEUER PATIENT](#)

	Name	Geburtsdatum	Bildserien	Notiz
	Mustermann, Maximilian	01.02.1976	10	verh. mit Erika Mustermann, Sohn...
	Mustermann, Erika	11.08.1964	10	verh. mit Maximilian Mustermann, Sohn...
	Mustermann, Leon	15.03.2003	6	Eltern: Erika und Maximilian Mustermann

Live-Präsentation

Danke für Ihre Aufmerksamkeit!

Gibt es Fragen?



die Software für Ihre Praxis von:

zollsoft

- www.tomedo.de
- Vertrieb: 03641 269 41 62
- Support: 03641 268 41 51
- Telefax: 03641 268 71 83

- www.zollsoft.de
- zollsoft GmbH, Ernst-Haeckel-Platz 5/6, D-07745 Jena
- Geschäftsführer: Dr. Andreas Zollmann, Johannes Zollmann
- Registergericht: Amtsgericht Jena, HRB 507075